

*Caos creativo*

by Rossi&Co.



WALL  
DECOR



WALL  
DECOR



## CONTENUTI / CONTENTS

---

<b>Tecnologia, qualità e certificazioni</b>	4
Technology, quality and certifications	

---

<b>Tipologie di supporti</b>	6
Types of substrate	

---

<b>Progetti personalizzati</b>	8
Customised projects	

---

<b>Kit e istruzioni di posa</b>	10
Kit and hanging instructions	

---

<b>Collezioni wallpaper</b>	12
Wallpaper collections	

---

<b>Decor panel</b>	390
--------------------	-----

---

<b>Decor panel lavagna</b>	418
Blackboard finish Decor Panel	

---

<b>Guida tecnica</b>	429
Technical giude	

---



-THINK GREEN-

Caos creativo  
by Rossi&Co.

**CAOS CREATIVO WALL DECOR SI AFFIDA ALLA STAMPA DI ALTISSIMA QUALITÀ LATEX. LA POTENZIALITÀ DELLA TECNOLOGIA LATEX È LA STAMPA **ECO-FRIENDLY** A BASSO IMPATTO AMBIENTALE CHE UTILIZZA **SOLO INCHIOSTRI AD ACQUA**, SENZA SOLVENTI PER CONTRIBUIRE A UN MONDO MIGLIORE, OGGI E DOMANI.**

Caos Creativo WALL DECOR relies on Latex quality to print its wallpapers. To contribute to a better world, today and tomorrow, the high potential of Latex technology includes **eco-friendly** low environmental impact printing that only employs **water-based, solvent-free inks**.



## LA TECNOLOGIA LATEX TUTELA IL CLIENTE FINALE.

Gli inchiostri Latex a base acqua vantano molti vantaggi rispetto agli inchiostri a base solvente (stampa UV) tipicamente usati.

**L'uso di inchiostri a base d'acqua elimina l'esposizione a sostanze pericolose** per la salute e ad alte concentrazioni di solvente.

Le stampe con **gli inchiostri Latex sono prive di odore**, a differenza degli inchiostri a solvente e UV, pertanto risultano ideali per gli ambienti interni e pubblici esercizi come strutture sanitarie, scuole, ospedali e ristoranti.

### Latex technology protects the end user.

Water-based Latex inks offer many advantages compared to the more commonly-used solvent-based inks (UV print). **Water-based inks eliminate exposure to substances dangerous** for your health and that contain high concentrations of solvents. Unlike solvent-based and UV inks, **Latex inks produce odourless prints** ideal for interiors and public places such as healthcare facilities, schools, hospitals and restaurants.

## SOSTENIBILITÀ A 360 GRADI: LATEX È LA SCELTA MIGLIORE PER L'AMBIENTE.

Gli inchiostri HP Latex non sono infiammabili, non sono combustibili e sono privi di nichel.

Tutte le cartucce di inchiostro, le testine di stampa e le forniture per la manutenzione sono riciclabili.

Non richiedono etichette di avviso di pericolo e non contengono agenti inquinanti per l'aria.

### All-round sustainability: latex is the best choice for the environment.

HP Latex inks are neither inflammable nor combustible and they are nickel free.

All ink cartridges, print heads and maintenance supplies are recyclable. They do not require danger labels and do not contain air pollutants.

## PANORAMICA DELLE CERTIFICAZIONI AMBIENTALI E DELLE ETICHETTE ECOLOGICHE ATTRIBUITE A LATEX.

Overview of the environmental certificates and ecology labels awarded to Latex.



Le stampanti certificate ENERGY STAR® soddisfano una serie di criteri rigorosi relativi all'efficienza energetica.

ENERGY STAR® certified printers satisfy a series of strict energy-efficiency requirements.



La tecnologia di stampa Latex si impegna ad aiutare i propri clienti a RICICLARE responsabilmente.

Latex technology is committed to helping customers RECYCLE responsibly.



I prodotti certificati EPEAT soddisfano criteri rigidi in tutto il ciclo di vita del prodotto, dalle restrizioni sui materiali all'imballaggio, fino alla qualità dell'aria.

EPEAT certified products satisfy strict requirements throughout the product's life cycle, ranging from restrictions on packaging materials to air quality.



I materiali di stampa senza PVC compatibili con la tecnologia Latex, sono più facili da smaltire e riciclare, offrendo un'alternativa più rispettosa dell'ambiente.

The PVC-free printing materials compatible with HP Latex technology are easier to dispose of and recycle, offering an alternative that is more respectful of the environment.



Certificati UL ECOLOGO®, pertanto soddisfano una serie di criteri rigorosi relativi a considerazioni per la salute umana.

UL ECOLOGO® certified products satisfy a set of strict requirements regarding human health.



REACH è una normativa dell'Unione europea adottata per migliorare la protezione della salute umana e dell'ambiente dai rischi delle sostanze chimiche.

REACH is a EU standard adopted to better protect the health of people and of the environment from the adverse effects of chemical substances.



La certificazione GREENGUARD GOLD dimostra che gli inchiostri Latex rispettano gli standard per le basse emissioni chimiche in ambienti interni.

The GREENGUARD GOLD certification shows that Latex inks respect low chemical emission standards for indoor environments.



FSC certificata il sostegno allo sviluppo di una gestione responsabile delle foreste nel mondo.

FSC certifies companies that support the development of responsible forest management all over the world.

# TIPOLOGIE DI SUPPORTI

## TYPES OF SUBSTRATE



### LINARA

spessore / thickness 350 gr

- Supporto opaco anti-riflesso con trama effetto lino, composto da tnt (tessuto non tessuto).
- Materiale ignifugo. Ritardante di Fiamma B, s1, d0 e classificazione Euroclass EN 13501-1.
- Superficie con trattamento Bio-Pruf™ antimicrobico.
- Certificata CE.
- Facile da pulire con panni morbidi umidi e con detersivi non aggressivi senza alcool.
- Facile da applicare e in tempi brevi.
- Fasce fornite in dimensione L. 60 cm.
- Stampato con tecnologia Latex, ecologica e inchiostri a base acqua.
- Matt, non-reflective substrate with a linen-effect texture, made of non-woven fabric.
- Fireproof material. Flame-retardant B, s1, d0 and Euroclass EN 13501-1 rated.
- Surface treated with Bio-Pruf™ antimicrobial product.
- CE certified.
- Easy to clean using a damp cloth and non-aggressive, alcohol-free detergents.
- Quick and easy to apply.
- Strips are 60-cm wide.
- Printed with ecological Latex technology that uses water-based inks.



### ECO-CANVAS

spessore / thickness 350 gr

- Supporto ecologico in finitura opaca anti-riflesso con trama tessuto effetto tela composta da tnt (tessuto non tessuto) saturo di lattice rinforzato con fibre sintetiche.
- Materiale ignifugo. Ritardante di Fiamma C, s1, d0 classificazione Euroclass EN 13501-1.
- Materiale Eco-sostenibile certificato FSC, privo di PVC.
- Certificato CE.
- Facile da pulire con panni morbidi umidi e con detersivi non aggressivi senza alcool.
- Facile da applicare in tempi brevi.
- Fasce fornite in dimensione L. 60 cm.
- Stampato con tecnologia Latex, ecologica e inchiostri a base acqua.
- Matt, ecological, non-reflective substrate with canvas fabric-effect texture, made of non-woven fabric saturated with latex and strengthened by means of synthetic fibres.
- Fireproof material. Flame-retardant C, s1, d0 and Euroclass EN 13501-1 rated.
- FSC certified, PVC-free, eco-sustainable material.
- CE certified.
- Easy to clean using a damp cloth and non-aggressive, alcohol-free detergents.
- Quick and easy to apply.
- Strips are 60-cm wide.
- Printed with ecological Latex technology that uses water-based inks.



### FIBRA DI VETRO

spessore / thickness 290 gr

- Supporto con membrana di vetro in finitura opaca anti-riflesso con superficie in tessuto tecnico a trama grossa.
- Il materiale, con trattamento di resinatura Drop System, garantisce l'impermeabilizzazione e la resistenza all'acqua rendendolo ideale per applicazioni in ambienti umidi come la stanza da bagno, il rivestimento della doccia, centri benessere, spa o palestre.
- Inibitore di combustione, in caso di incendio rallenta l'aggressività della fiamma.
- Facile da pulire con panni morbidi umidi e con detersivi non aggressivi senza alcool.
- Fasce singole fornite in dimensione L. 90 cm.
- Stampato con tecnologia Latex, ecologica e inchiostri a base acqua.
- The substrate is in matt, non-reflective glass membrane with a non-woven fabric surface featuring a rough texture.
- The material is treated with Drop System resin coating to guarantee a waterproof and water resistant surface which makes it ideal for damp places such as bathrooms, the inside of showers, wellness centres, spas or gyms.
- It inhibits combustion, decreasing the aggressiveness of flames in the event a fire should break out.
- Easy to clean using a damp cloth and non-aggressive, alcohol-free detergents.
- The single strips are supplied 90 cm wide.
- Printed with ecological Latex technology that uses water-based inks.



### DECOR PANEL

spessore / thickness 3 mm

- Materiale hi-tech composto da due fogli alluminio accoppiati con un'anima in polietilene estruso trattato con vernice trasparente opaca.
- Ideale in cucina come schienale o rivestimento parete poiché resistente al calore fino a 200°C grazie ad un speciale trattamento in superficie
- Ideale in bagno anche per la cabina doccia, perché il materiale resiste all'umidità, all'acqua ed è antibatterico.
- La dimensione massima di un singolo pannello è di cm. 300x200.
- Si possono unire più pannelli per rivestire superfici più grandi.
- Leggeri e facili da installare a parete con silicone e/o sagomare durante l'installazione.
- Superficie anti graffio, anti macchia, lavabile e resistente agli sbalzi di temperatura e ai raggi UV.
- Stampato con tecnologia Latex, ecologica e inchiostri a base acqua.
- Hi-tech material composed of two sheets of aluminium foil treated with transparent matt varnish and bonded to a polyethylene core.
- Ideal for use in the kitchen as a splashback or wall covering because, thanks to a special surface treatment, it resists to temperatures of up to 200°C.
- Its antibacterial properties and resistance to humidity make it ideal for the bathroom and inside shower cubicles.
- The maximum size of a single panel is 300x200 cm.
- Various panels can be put together to cover larger surfaces.
- Lightweight and easy to apply to the wall using silicone, the shape of these panels can also be easily adapted during installation.
- They are scratch and stain resistant, washable and resistant to sudden changes in temperature and to UV rays.
- Printed with ecological Latex technology that uses water-based inks.



### LAVAGNA

spessore / thickness 3 mm

- Materiale hi-tech composto da due fogli alluminio accoppiati con un'anima in polietilene estruso con finitura acrilica lavagna.
- La dimensione massima di un singolo pannello è di cm. 300x200
- Si possono unire più pannelli per rivestire superfici più grandi.
- Leggeri e facili da installare a parete con silicone e/o sagomare durante l'installazione
- Prodotto super resistente scrivibile con gessetto.
- Superficie anti graffio, anti macchia, lavabile e resistente agli sbalzi di temperatura e ai raggi UV.
- Hi-tech material composed of two sheets of aluminium foil with an acrylic, blackboard finish bonded to a polyethylene core.
- The maximum size of a single panel is 300x200 cm.
- Various panels can be put together to cover larger surfaces.
- Lightweight and easy to apply to the wall using silicone, the shape of these panels can also be easily adapted during installation.
- Highly resistant product that can be written on with chalk.
- It is scratch and stain resistant, washable and it resists to sudden changes in temperature and to UV rays.

## PROGETTI PERSONALIZZATI CUSTOMISED PROJECTS

LA CARTA DA PARATI PUÒ CREARE UN VERO E PROPRIO AMBIENTE SU MISURA. LE NOSTRE CARTE POSSONO ESSERE PERSONALIZZATE PER SODDISFARE PARTICOLARI RICHIESTE DA PARTE DEL CLIENTE.

WALLPAPER CAN CREATE AN AUTHENTICALLY CUSTOMISED ENVIRONMENT. OUR WALLPAPERS CAN BE CUSTOMISED TO SATISFY THE SPECIAL REQUIREMENTS OF OUR CUSTOMERS.



### MODIFICHE GRAFICHE

Possiamo modificare la grafica per la presenza di ingombri sulla parete o spostando un elemento dove preferisci. Basta indicarci le misure della parete eventuali ingombri e ti faremo un prospetto.

**MODIFICATIONS TO GRAPHIC DESIGNS** Our graphic designs can be modified to allow for obstacles on the wall or to move part of the pattern to the desired area. Simply give us the measurements of the wall, including any obstacles, and we will prepare an example.

### MODIFICHE E CROMATICHE

Se hai degli elementi colorati nella stanza e vorresti riportarli sulla carta da parati, possiamo modificare il colore della carta da parati scelta, indicaci il colore ti faremo un esempio di simulazione.

**COLOUR CHANGES** If you would like your wallpaper to pick up some of the colours already present in the room, we can change its colour accordingly. Show us the colour and we will send you a simulation.

## PARETE TINTA UNITA

Possiamo creare una carta tinta unita basta indicare il colore NCS e ti faremo un campione. La carta da parati ha il vantaggio di poter essere posata velocemente e funge da copertura su eventuali muri danneggiati, crepe o buchi con costi molto più contenuti della pittura.

**PLAIN-COLOURED WALLS** We can also create plain-coloured wallpaper. Just specify the NCS colour of your choice and we will make a sample for you. Wallpaper offers the advantage of being quick to hang and of covering and concealing damaged walls, cracks and holes much more affordably than paint.



### AGGIUNGI IL NOME ALLA PARETE

Possiamo scrivere il nome della persona che desideri nella grafica delle carte. Dedicato alle mamme per scrivere nella cameretta il nome del bambino o per fare un regalo originale. Indicaci il nome e l'eventuale posizionamento desiderato, sulla parete ti invieremo la simulazione.

**WRITE A NAME ON THE WALL** We can add anybody's name to the wallpaper's graphic design. This option is dedicated to mothers who want their child's name to appear on their bedroom wall, or for an original gift. Send us the name and the desired position on the wall, if any, and we will send you a simulation.

## STAMPA NELLA PARETE UNA TUA FOTO

Possiamo fare un ingrandimento di una foto scattata da te. Per inviarcia la tua foto segui le indicazioni riportate sulla tabella. Un'immagine con una risoluzione elevata consente di ottenere una migliore qualità in stampa.

**PRINT YOUR PHOTO ON THE WALL** We can enlarge one of your photos. To send us your photo, please follow the instructions in the table. A high-resolution image delivers greater quality prints.



Questa tabella fornisce un'idea approssimativa della risoluzione delle immagini da fornirci per pareti di dimensioni diverse. This table gives you an approximate idea of the resolutions required for different-sized walls.

TIPO DI FOTOCAMERA TYPE OF CAMERA	DIMENSIONI PARETE WALL SIZE		
	1,6x1,6 mt	3,6x2,6 mt	5x3,2 mt
<b>Fotocamera professionale</b> Professional camera	✓	✓	✓
<b>Digitale compatta</b> Digital compact	✓	✓	⚠
<b>Cellulare</b> Mobile camera	✓	⚠	✗
<b>1000x1000 pixel</b>	⚠	✗	✗

✓ **Alta qualità** High quality    ⚠ **Media qualità** Medium quality    ✗ **Bassa qualità** Low quality

Controlleremo anche noi la tua immagine per assicurarci della qualità di stampa e ti invieremo un campione. We will also check your photo to make sure that the quality of the print will be up to standard and we will send you a sample.

# KIT E ISTRUZIONI DI POSA

## KIT AND HANGING INSTRUCTIONS



Le nostre carte da parati sono facili da applicare, ma per agevolarti nella posa ti forniamo, oltre ai fogli arrotolati e suddivisi in fasce, un set di materiali e strumenti fondamentali per la corretta posa sulle pareti. Buon montaggio!

Our wallpapers are easy to hang but, in addition to providing rolls separated into strips, we also supply a set of essential materials and tools to help you correctly apply our wall coverings to the wall. Happy hanging!

### Kit di montaggio composto da:

1. Scatola stampata
2. Carta da parati divisa in fasce arrotolate e numerate.
3. Barattolo di colla da stendere sulla parete.
4. Foglio con schema della suddivisione in fasce della carta.
5. Istruzioni di montaggio.

### Assembly kit consisting of:

1. A printed box.
2. Rolls of wallpaper divided into strips and numbered.
3. A tub of paste to apply to the walls.
4. A diagram of the wallpaper divided into strips.
5. Hanging instructions.

## WALLPAPER

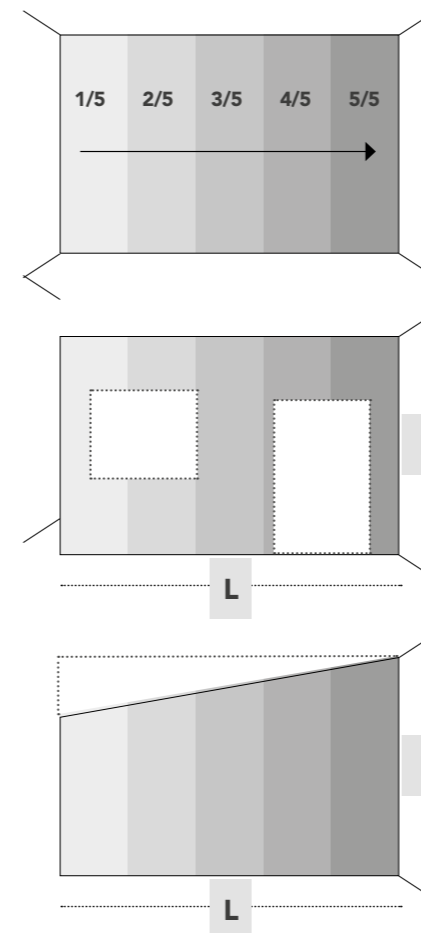

WALL PAPER codici/code:  
**WPCL LINARA**  
**WPCL ECO-CANVAS**  
**WPCF FIBRA DI VETRO**

## ISTRUZIONI DI POSA / HANGING INSTRUCTIONS

### 1 \_ Preparazione della parete

Eliminare sporcizia e residui vari dalla parete utilizzando una spatola di setola dura. La superficie deve essere asciutta e liscia.

**Preparing the wall** Remove dirt and debris from the wall using a stiff bristle brush. The surface must be smooth and dry.

### 2 \_ Applicare la colla sulla parete

Utilizzando un rullo, applicate una mano di colla uniformemente su tutta la parete e lasciare asciugare per 15/30 minuti.

**Applying adhesive to the walls** Using a roller, evenly apply a coat of paste all over the wall and leave it to dry for 15 to 30 minutes.

### 3 \_ Suddivisioni a fasce

In dotazione viene fornito un foglio con stampato lo schema della carta da parati suddivisa in fasce numerate con la sequenza corretta di applicazione e un foglio con le istruzioni di montaggio.

**Separation into strips** We provide a sheet of paper with a diagram of the wallpaper divided into strips, all of which are numbered in the right sequence. We also supply hanging instructions.

### 4 \_ Posizionamento della prima fascia /

Dopo aver applicato la prima fascia, seguire la numerazione delle fasce stampata sulla parte inferiore dedicata all'abbondanza. **Hanging the first strip** After having applied the first strip, follow the numbers printed at the bottom of each of the other strips (on the part of the strip that will be trimmed).

### 5 \_ Rimuovere le abbondanze

Le abbondanze sono disposte nella parte inferiore di tutte le fasce e nella parte di destra dell'ultima fascia. Dopo aver completato la stesura di tutte le fasce tagliate le eccedenze con un cutter.

**Trimming the strips of wallpaper** The wallpaper will need trimming at the bottom of each strip and on the right-hand side of the last strip. After having hung all the strips remove any excess paper with a cutter.

### 6 \_ Pareti con fori (finestre, porte) o soffitto obliquo

In presenza di fori, come porte e finestre, questi non vengono esclusi dal costo totale della parete. Nell'eventualità di soffitti obliqui la metratura fatturata verrà calcolata moltiplicando la base per l'altezza più alta.

### Wall with windows, doors or oblique ceiling

Openings like doors and windows are not excluded from the total cost of the wall. The surface area invoiced for walls with an oblique ceiling will be calculated by multiplying the base line by the tallest drop.

## COME EFFETTUARE L'ORDINE / HOW TO ORDER

**STEP 1.** Indicare le misure della parete

L x H cm, segnalando eventuali fori.

**STEP 2.** Scegliere la carta da parati.

Esempio carta scelta : WPC\_118

**STEP 3.** Aggiungere il codice del tipo di supporto

Esempio scelta supporto Linara:

Esempio carta scelta : WPCL\_118

**STEP 1** Specify the measurements of the wall i.e.

W x H in cm, and mark any openings.

**STEP 2.** Choose your wallpaper.

Example of wallpaper chosen: WPC\_118

**STEP 3.** Add the code referred to the type of substrate

Example of substrate: Linara

Example of wallpaper chosen: WPCL\_118

## PANNELLI

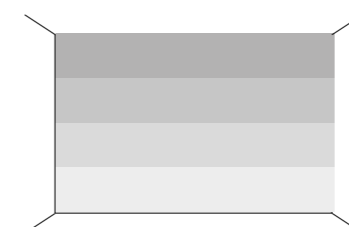

codici/code:  
**WDP DECOR PANEL**  
**WDPL LAVAGNA**

## ISTRUZIONI DI POSA / HANGING INSTRUCTIONS

Pannelli leggeri e facili da posare, verificare che il fondo sia asciutto e compatto. Per fissarli si possono usare silicone o adesivi per piastrelle in ceramica. Facili da sagomare con utensili o macchinari da falegname.

Lightweight panels that are easy to install. Make sure the surface is dry and compact. You can use silicone or ceramic tile adhesive to apply them. They are easy to shape using woodworking tools or equipment.

## COME EFFETTUARE L'ORDINE / HOW TO ORDER

**STEP 1.** Indicare le misure dell'area dove verrà applicato il pannello L x H cm ed eventuali fori.

**STEP 2.** Scegliere la grafica.

Esempio carta scelta : 118

**STEP 3.** Aggiungere il codice del supporto Decor Panel WDP

prima del numero della grafica scelta.

Esempio pannello grafica 118 : WDP\_118

**STEP 4.** Indicare la porzione della grafica

(far riferimento al catalogo tecnico)

Esempio pannello grafica 118 - misura 3 mt x 1 mt

e preferisco la porzione grafica in alto:

WDP\_118 AB.

**STEP 1.** Indicate the measurements,

i.e. W x H in cm, of the surface the panel will be applied to as well as any openings.

**STEP 2.** Choose the graphic design.

Example of wallpaper chosen: 118

**STEP 3.** Add the code of the Decor Panel substrate,

WDP, in front of the number of the graphic design.

Example for panel with graphic design 118: WDP\_118

**STEP 4.** Specify the preferred portion of graphic design

(refer to the technical catalogue)

Example of panel with graphic design 118 - size 3 x 1 m -

choosing the top portion of the pattern:

WDP\_118 AB.

PER I PANNELLI EFFETTO LAVAGNA BASTRA  
 INDICARE LA MISURA E IL CODICE WDP.

FOR LAVAGNA BLACKBOARD-EFFECT PANELS  
 SIMPLY SPECIFY THE SIZE AND CODE WDP.



### MATERICA COLLECTION

pag. 14

In equilibrio tra passato e presente, le carte da parati hanno un sapore vissuto perfetto per decorare ambienti moderni.

Perfectly poised between the past and the present, this wallpaper has an aged effect that is the perfect complement for modern rooms.



### GARDEN COLLECTION

pag. 58

La natura conquista le pareti di casa con le sue infinite specie di piante e le mille sfumature di colori.

The natural appeal of a multitude of plant species and an abundance of beautiful shades takes over the walls of your home.



### WALL WRITING

pag. 96

I muri parlano attraverso parole e scritte; ma i muri si esprimono anche attraverso la graphic art e altre tecniche decorative.

Walls can talk by means of words and sentences but they can also communicate through graphic art and other decorative techniques.



### COLOUR ME BABY

pag. 268

Le carte da parati colorano la cameretta dei bambini e gli spazi dei teenager. Animali reali e mondi immaginari per sognare in grande.

Wallpaper colours the bedrooms of children and teenagers alike.

Real animals and imaginary places make kids dream big and fly high.



### GEOMETRICA COLLECTION

pag. 308

Dagli articolati arabeschi ai semplici pattern, dalle ispirazioni optical ai motivi vintage: nelle carte da parati c'è molta geometria.

From intricate Arabesque designs to simple patterns, from optical art to vintage decors: there's a whole lot of geometry on this wallpaper!



### MUSEUM COLLECTION

pag. 362

Le pareti diventano grandi tele da riempire. Grandi pennellate che danno ai muri di casa un allure speciale.

Walls become large canvasses just waiting to be decorated. Large brush strokes give the walls of your home a special allure.



### TRAME COLLECTION

pag. 136

Pareti rivestite, ma in questo caso letteralmente vestite, di carte da parati effetto tessuto.

Walls that are covered, in this case literally dressed, in fabric-effect wallpaper.



### FANTASIA COLLECTION

pag. 172

Carte da parati che liberano la fantasia e catturano l'immaginazione, con tutta la loro creatività, in ogni ambiente della casa.

Wallpapers that set your imagination free and capture your fantasies, entering every room of your home with all their creativity.



### BOTANIC COLLECTION

pag. 220

Le pareti sono in fiore! Romantiche o vivaci, moderne o vintage, tropicali o classiche: le decorazioni floreali sbocciano in tutte le stanze.

Walls are blossoming! Romantic or lively, modern or vintage, tropical or classic: flowers are blooming in every room.



### BOISERIE COLLECTION

pag. 374

La riproduzione fedele delle classiche boiserie riviste in chiave moderna per decorare con eleganza e stile le pareti di casa.

A faithful reproduction of traditional wall panelling made over in a modern key to elegantly and stylishly decorate the walls of your home.



### DECOR PANEL

pag. 390

Un nuovo materiale idrorepellente e ignifugo che permette di decorare le pareti in ambienti come bagno e cucina.

A new, water and fire-repellent material you can use to decorate bathrooms and kitchens alike.



### DECOR PANEL LAVAGNA

pag. 418

Questi pannelli trasformano magicamente qualunque superficie in una lavagna con gessetti.

These panels magically transform any surface into a blackboard with chalks.



## MATERICA COLLECTION

Le pareti sono volutamente segnate dal tempo con carte da parati dal sapore vissuto, che si mostrano in tutta la loro imperfezione. Se il troppo nuovo ti annoia e cerchi il giusto equilibrio tra passato e presente, questa selezione è giusta per te.

These walls have a deliberately aged appearance achieved by using wallpaper that imitates the signs of time, showing off its perfect imperfections. If you find brand new things boring and are looking to strike the right balance between the past and the present, this is the collection for you.



WPC\_100 pag. 29



WPC\_101 pag. 28



WPC\_102 pag. 30



WPC\_103 pag. 40

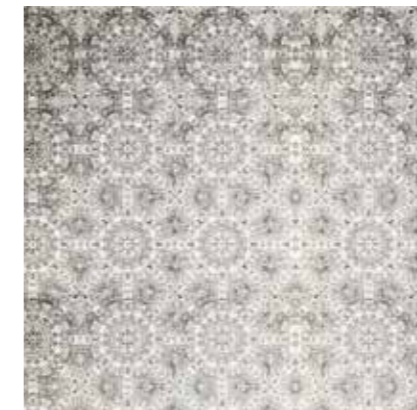

WPC\_104 pag. 23

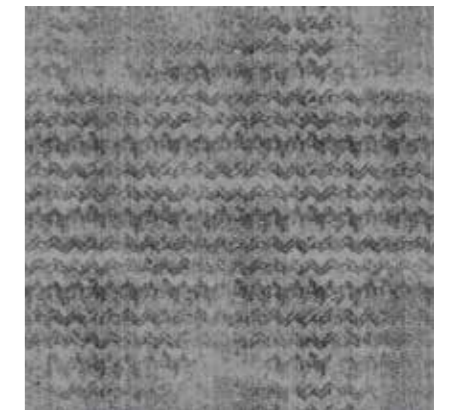

WPC\_106 pag. 26



WPC\_107 pag. 27

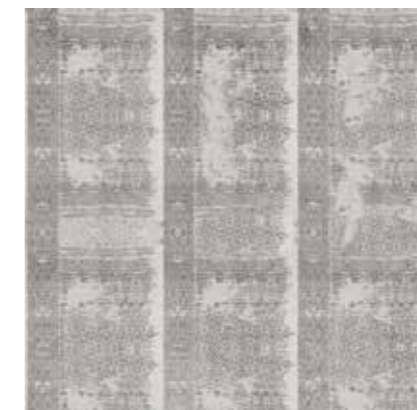

WPC\_110 pag. 32



WPC\_113 pag. 22

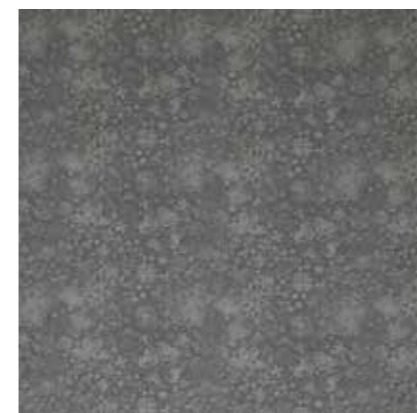

WPC\_114 pag. 52



WPC\_115 pag. 24



WPC\_116 pag. 43

Effetti decor, pietra e marmorizzati: una selezione di carte da parati che viene voglia di toccare con mano, per coglierne l'essenza e la matericità. L'ideale per dare spessore e rilievo alle pareti e agli ambienti.

Décor finish, stone wall and marble effects: a selection of wallpapers that invite you to run your hand over them, to enjoy their quality and material feel. Perfect for adding depth and prominence to walls and entire rooms.



WPC\_118 pag. 35

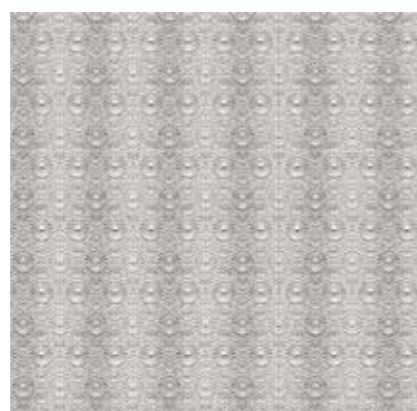

WPC\_119 pag. 42



WPC\_120 pag. 39



WPC\_130 pag. 54



WPC\_131 pag. 55



WPC\_133 pag. 50



WPC\_121 pag. 38



WPC\_122 pag. 36



WPC\_124 pag. 45

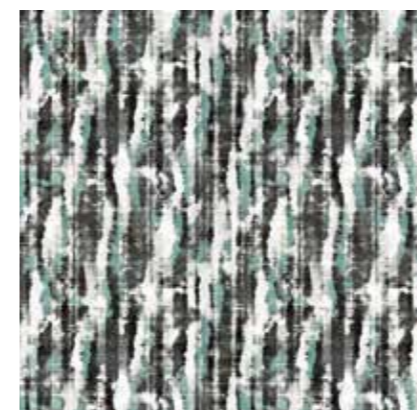

WPC\_134 pag. 51



WPC\_135 pag. 18



WPC\_136 pag. 21

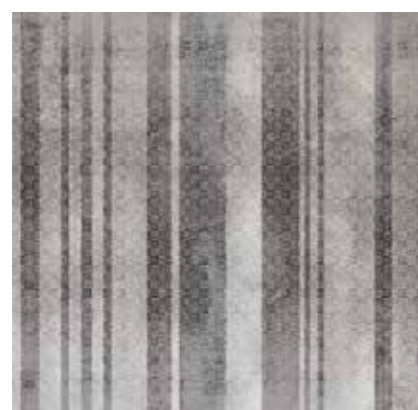

WPC\_125 pag. 44



WPC\_126 pag. 46



WPC\_128 pag. 48



WPC\_137 pag. 57



WPC\_138 pag. 56



WPC\_139 pag. 34

## BRONZE EFFECT

Geometrie regolari ed effetto bronzo:  
una carta da parati che viene voglia di toccare  
con mano per cogliere l'essenza e la matericità.  
Ideale per dare spessore e rilievo all'ambiente.

Regular geometric shapes and a bronze effect  
create wallpaper you can't wait to touch to reach  
its soul. The ideal choice to add depth to a room.

### COLOUR PALETTE NCS

5010-Y10R

5010-R70B

4010-R50B

3020-Y80R



codice/code: WPC\_135

## PURE RIGOUR

Motivo grafico deciso, contrasti tra l'ottone e colori polverosi per creare ambienti di estrema raffinatezza.

Bold graphic lines and contrasting brass and dusty hues create extremely refined interiors.

### COLOUR PALETTE NCS

5020-Y30R

3010-Y20R

6020-B10G

5010-B10G

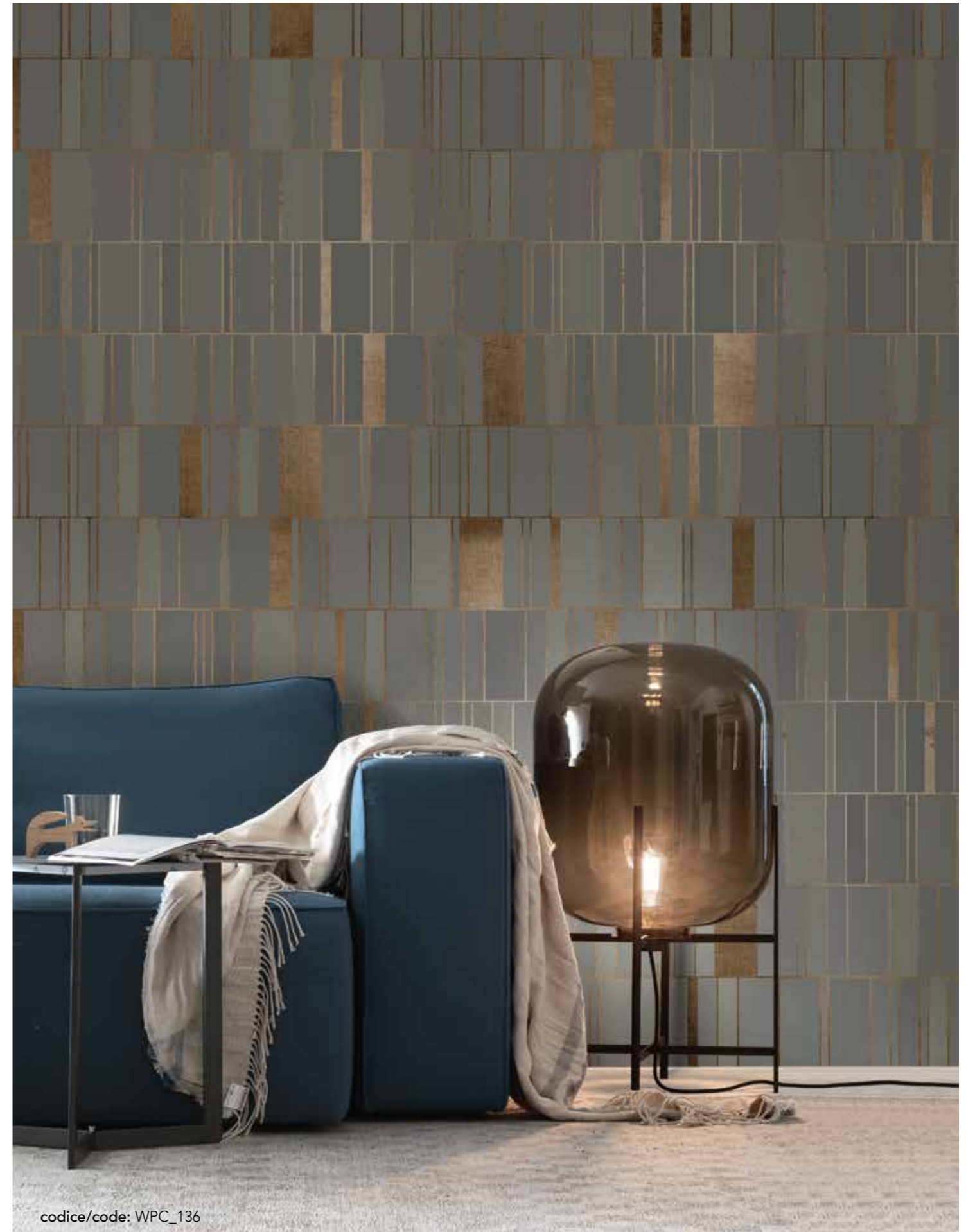

codice/code: WPC\_136

## IF YOUR MOOD IS ELEGANT

L'effetto visivo è quello di un arazzo antico che riveste le pareti di ambienti moderni. Ieri l'arte tessile e oggi il ritorno delle carte da parati dimostrano che la decorazione delle pareti è sempre al centro dell'interior decoration.

This wallpaper resembles ancient tapestry covering the walls of modern rooms. The textile art of the past and the current popularity of wallpaper go to show that wall coverings have always played an important part in interior decoration.





## LOFT WALL

Anche allo stile industrial piace la carta da parati

Even the industrial style finds wallpaper attractive

codice/code: WPC\_115



codice/code: WPC\_106

**COLOUR PALETTE NCS**

3030-R
2002-R50B
1002-R
2005-Y20R

Sembra una tappezzeria datata e con una storia alle spalle, in realtà è una carta da parati moderna che dà un aspetto nuovo alle pareti. I toni caldi della sua palette scaldano le case contemporanee in cui dominano vetro e metalli.

Resembling old wall coverings with a story to tell, in actual fact these are modern wallpapers that renew the appearance of walls. The warm palette colours detract from the cool appearance of rooms dominated by glass and metal.



dettaglio/detail  
codice/code: WPC\_106

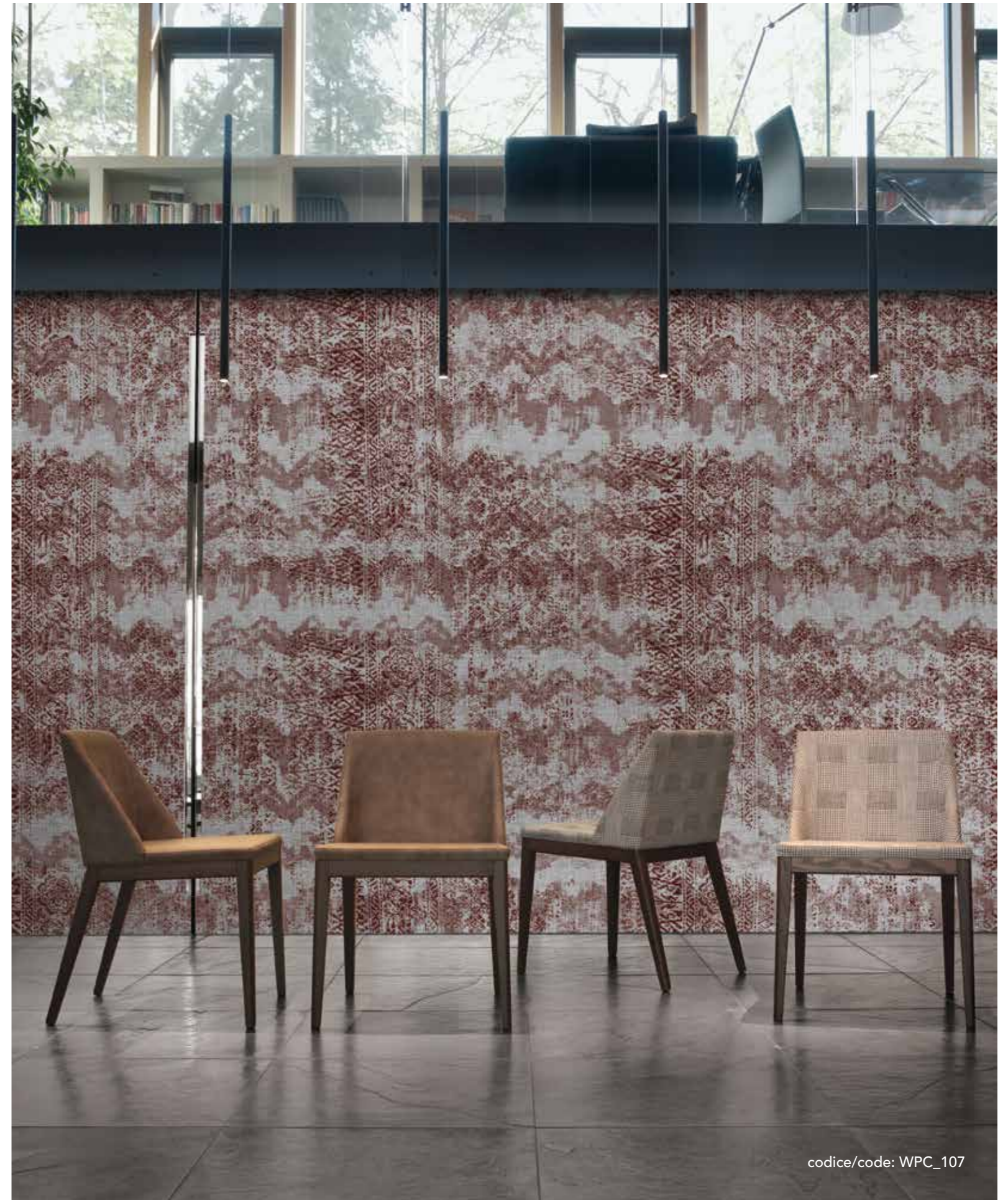

codice/code: WPC\_107

DANDY ATTITUDE

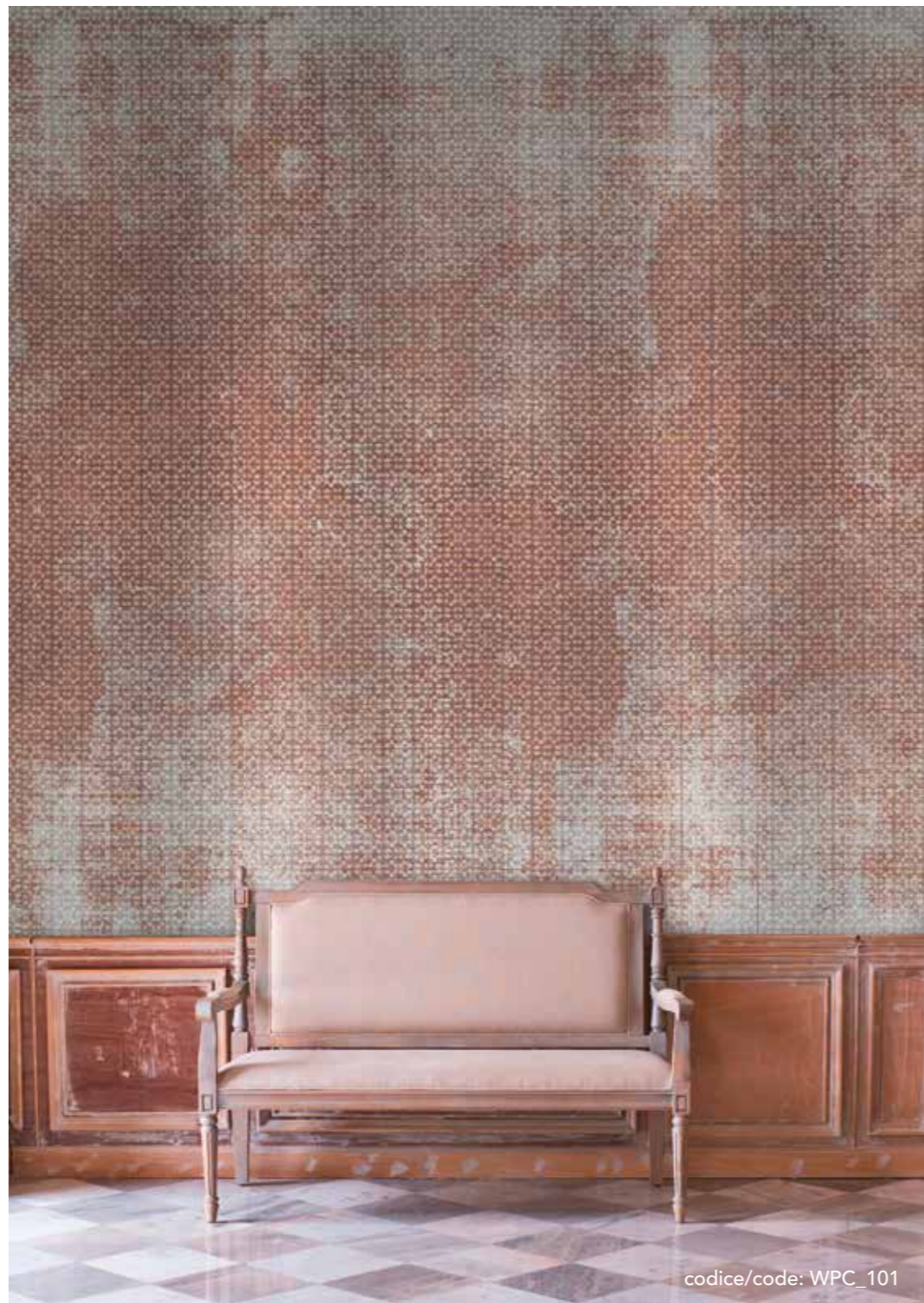



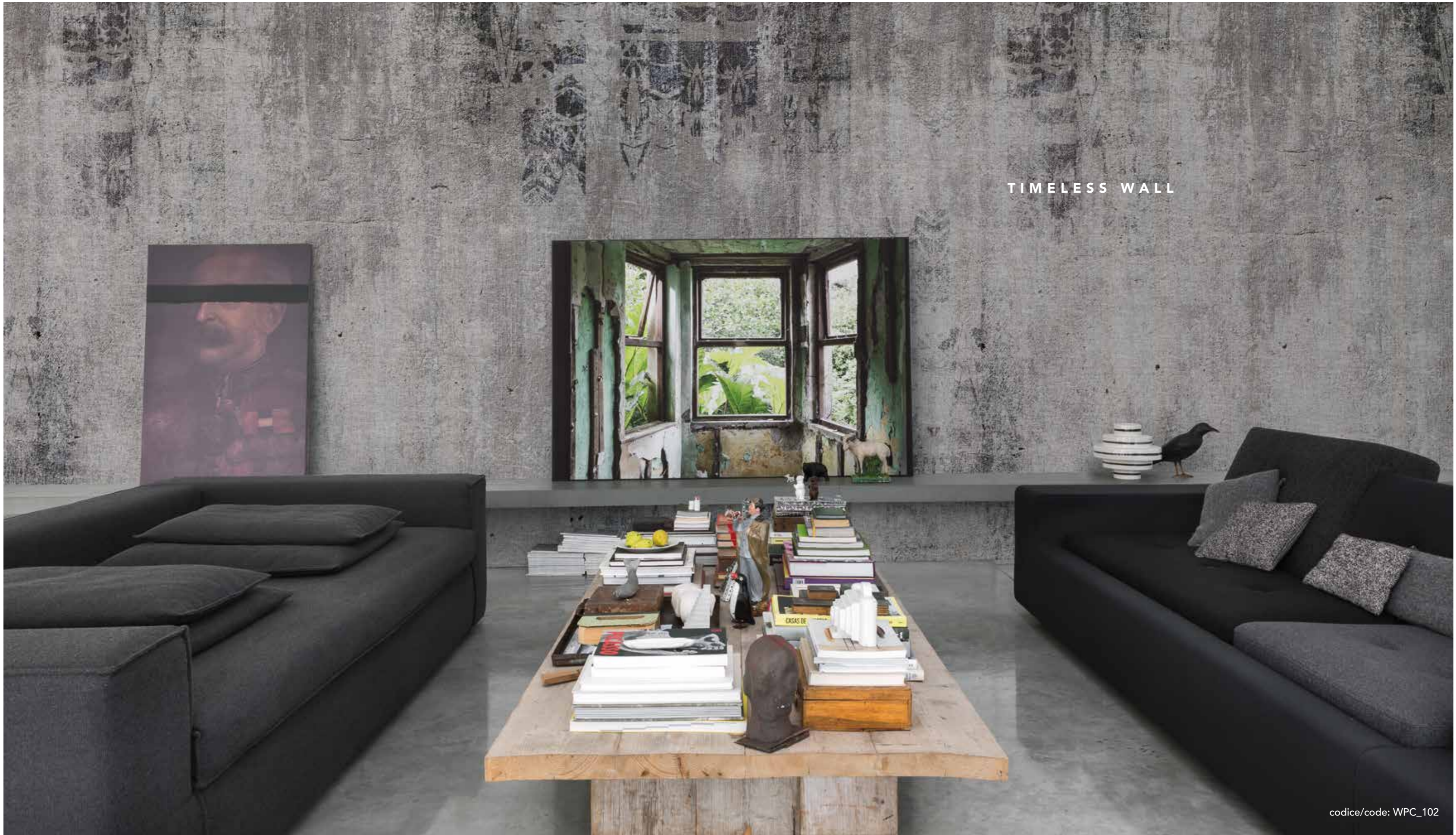

TIMELESS WALL

codice/code: WPC\_102

## FADED EFFECT

Le carte vissute che riproducono l'effetto di intonaci e tappezzerie "invecchiate" sono l'ideale per ambienti vintage, che non nascondono, bensì valorizzano ed esaltano il fascino del tempo che passa.

Wallpaper with an aged appearance that reproduces the effect of old plasterwork and worn wall coverings is ideal for vintage rooms that wouldn't dream of hiding the old-time charm they enhance and make the most of.

### COLOUR PALETTE NCS

3020-B

2502-G

2502-Y

5540-Y90R



codice/code: WPC\_110

GRAY SCALE



VINTAGE TASTE

COLOUR PALETTE NCS

5030-R10B
5020-R70B
5020-R70B
1502-Y
2020-B50G



codice/code: WPC\_122

TROMPE L'OEIL

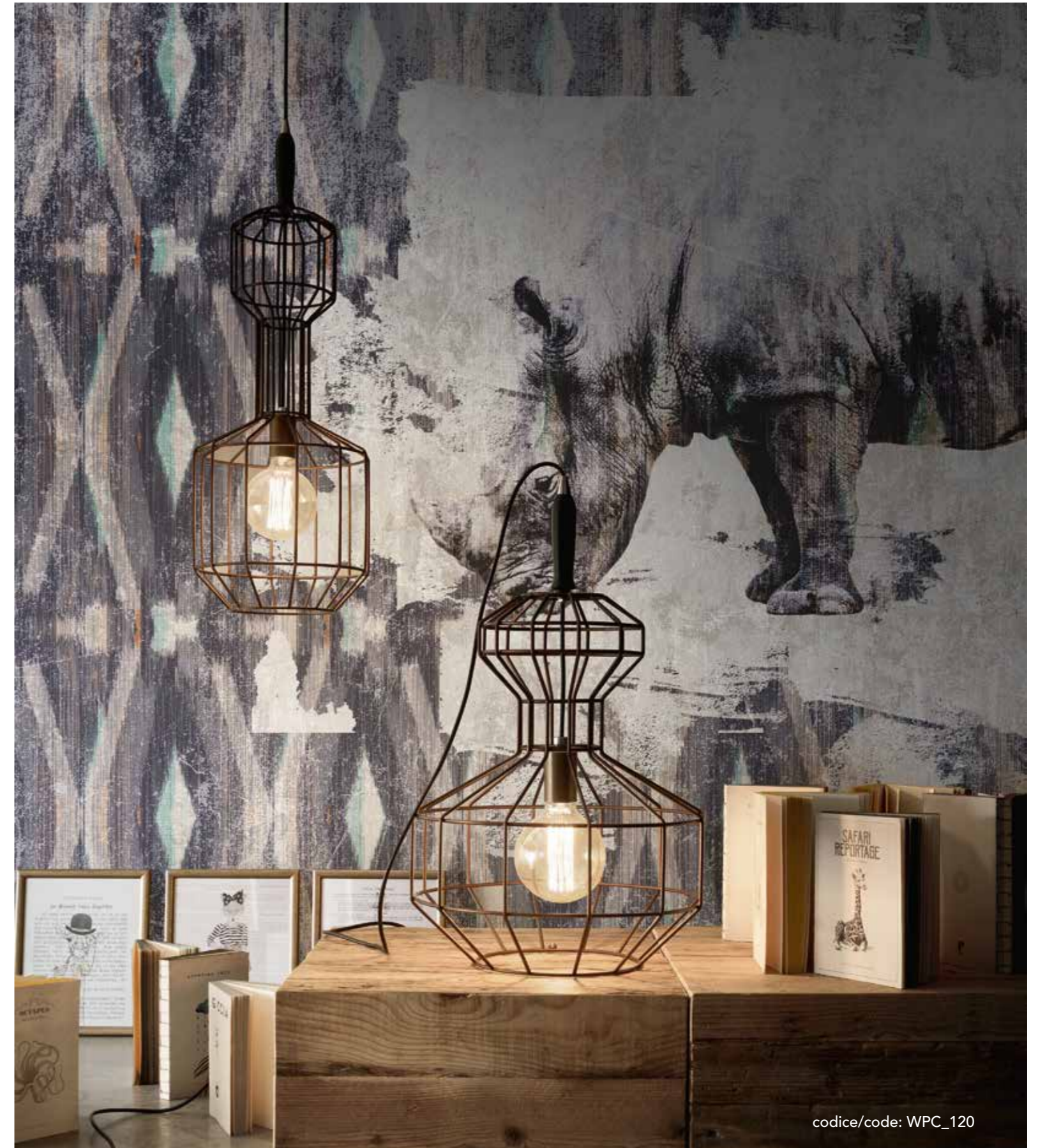

**FLAMINGO STYLE**



codice/code: WPC\_103



codice/code: WPC\_119

Le carte da parati riproducono visivamente la matericità del gesso e dell'intonaco rovinato.  
Due diversi effetti per superfici che viene voglia di toccare.

Wallpapers can replicate the texture of worn gypsum or plaster.  
Two different effects create surfaces that you will want to touch.

**COLOUR PALETTE NCS**

7010-Y30R
3020-Y50R
2010-Y50R

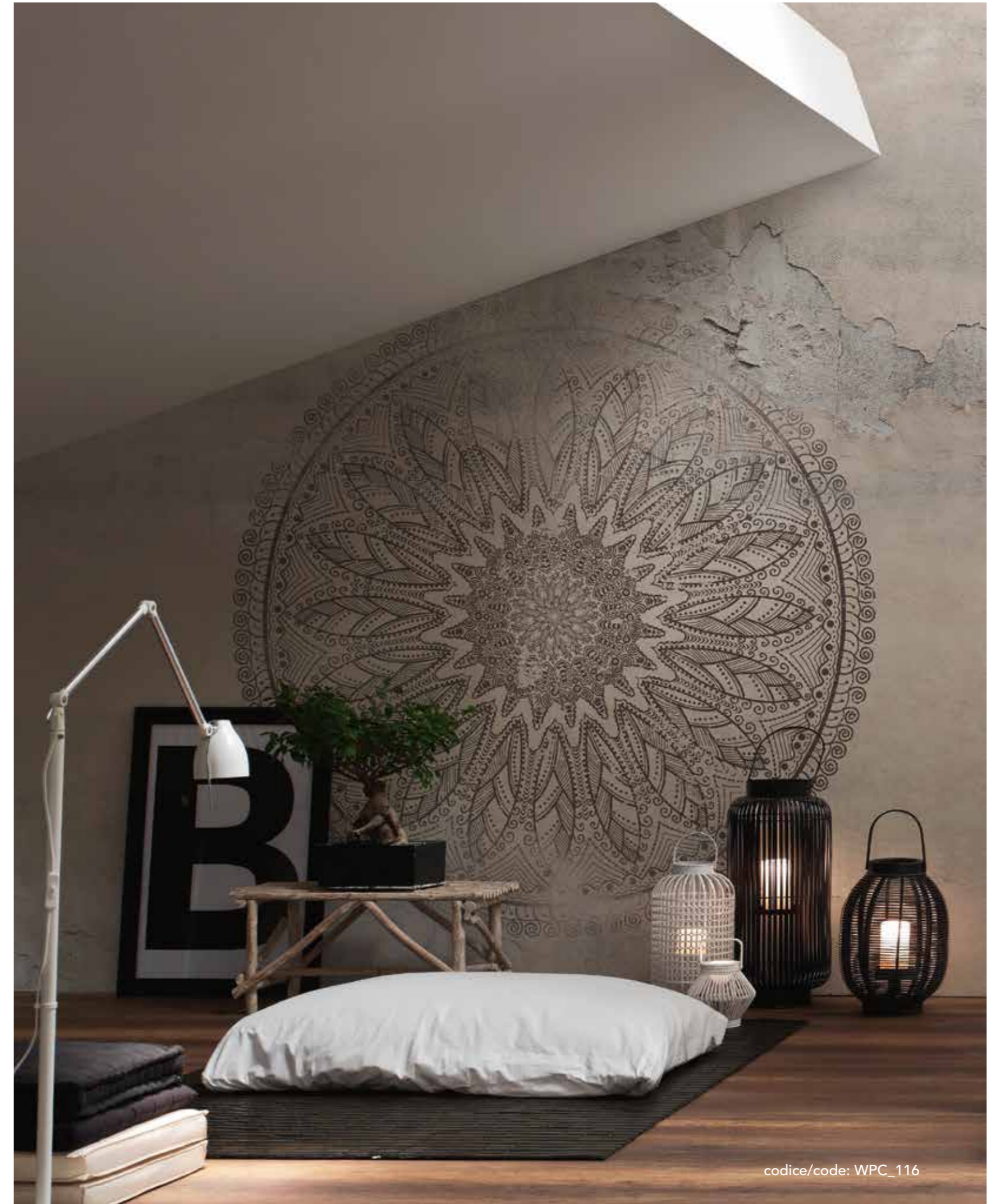

codice/code: WPC\_116

## VINTAGE WALL

È una tenda o una carta da parati? I disegni geometrici sembrano il ricamo di un tessuto trasparente applicato sopra a un tendaggio a righe più consistente. Un doppio strato e una doppia profondità per la tua parete.

Is it a wall hanging or wallpaper? The geometric patterns resemble a transparent embroidered fabric applied over a heavier striped cloth. A double layer and double depth for your wall.

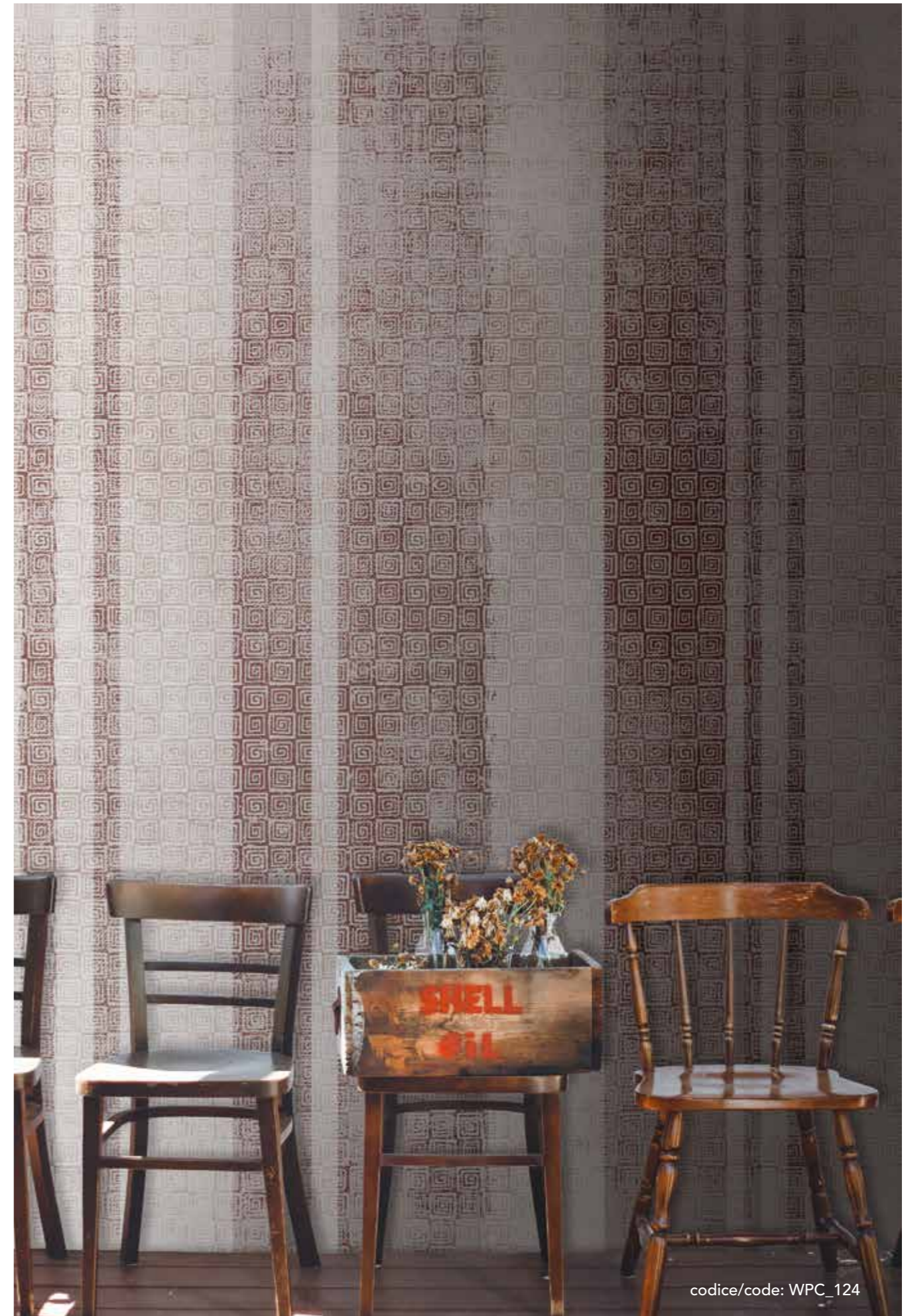



**IT'S STONE**

**COLOUR PALETTE NCS**

2000-N
7502-G
4020-R80B
4010-R30B



codice/code: WPC\_126



codice/code: WPC\_128

## MARBLE APPEAL

Una texture raffinata in cui l'intreccio di fiori stilizzati crea particolari effetti marmorizzati sulla parete. Come il marmo naturale, la carta da parati assume diverse colorazioni: da quella chiara e luminosa a quella più scura e intensa.

An elegant texture where the interweaving of stylised flowers creates unusual marbling effects on the wall. Like natural marble, the wallpaper incorporates different shades, ranging from lighter, brighter tones to deeper, more intense colours.



codice/code: WPC\_133

## CAMOUFLAGE TREND

Gli strati di pittura sovrapposti creano un effetto mimetico sulla carta da parati: la parete diventa un tutt'uno con l'arredo e, nonostante voglia mimetizzarsi nello spazio circostante, non passa di certo inosservata.

Overlapping layers of paint create a camouflage effect on the wallpaper. The wall becomes one with the furnishing style and, although it attempts to melt into the surrounding space, it certainly does not go unnoticed.

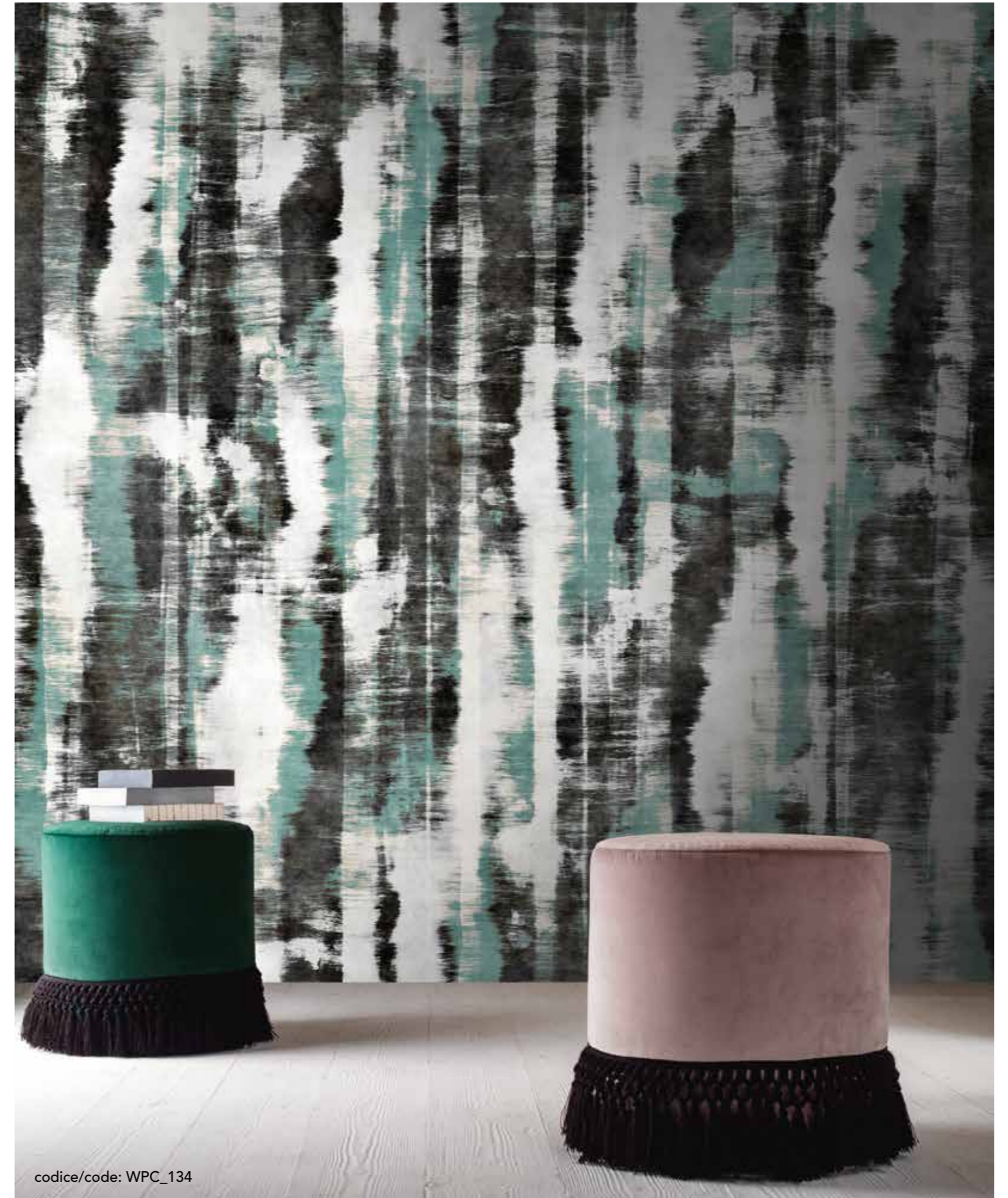

codice/code: WPC\_134

## GRUNGE WALL

Una carta da parati dark con decoro floreale o con piccoli motivi geometrici possono dare un'impronta femminile ad uno stile industrial.

Dark-coloured wallpaper decorated with flowers or small geometric patterns can add a feminine touch to an industrial-style room.

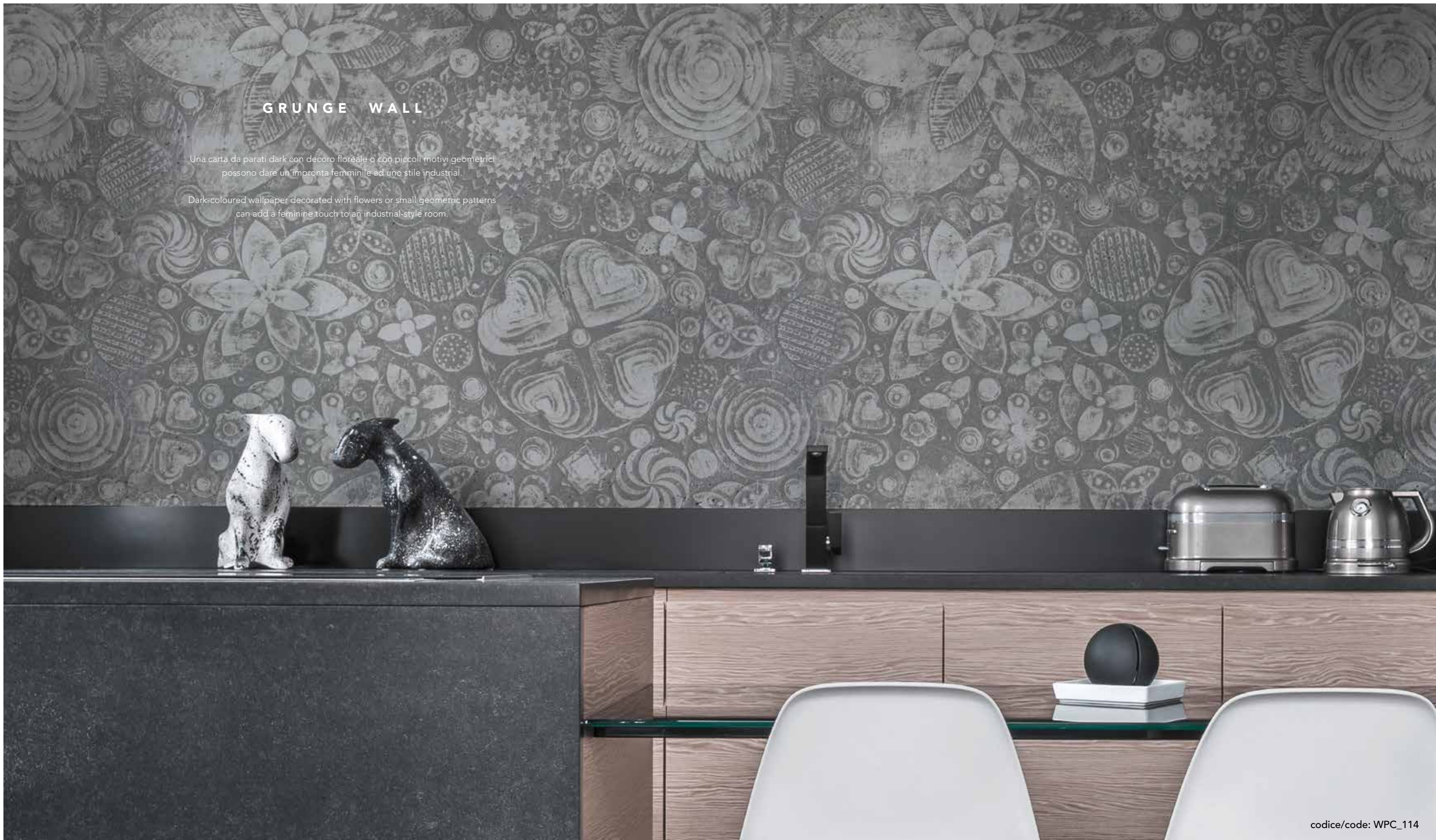

codice/code: WPC\_114

## ORIENTAL CHARM



codice/code: WPC\_130

Le antiche e preziose lavorazioni dei tappeti orientali vengono riprodotte sulla carta da parati per rivestire le pareti. La carta decora e arreda allo stesso tempo, con la sua forte presenza materica.

The ancient, luxurious woven designs of oriental rugs are recreated on wallpaper to cover your walls.

This wallpaper decorates and furnishes at the same time, with its strong material presence.

### COLOUR PALETTE NCS

2000-N

5000-N

4005-B80G

5020-R30B

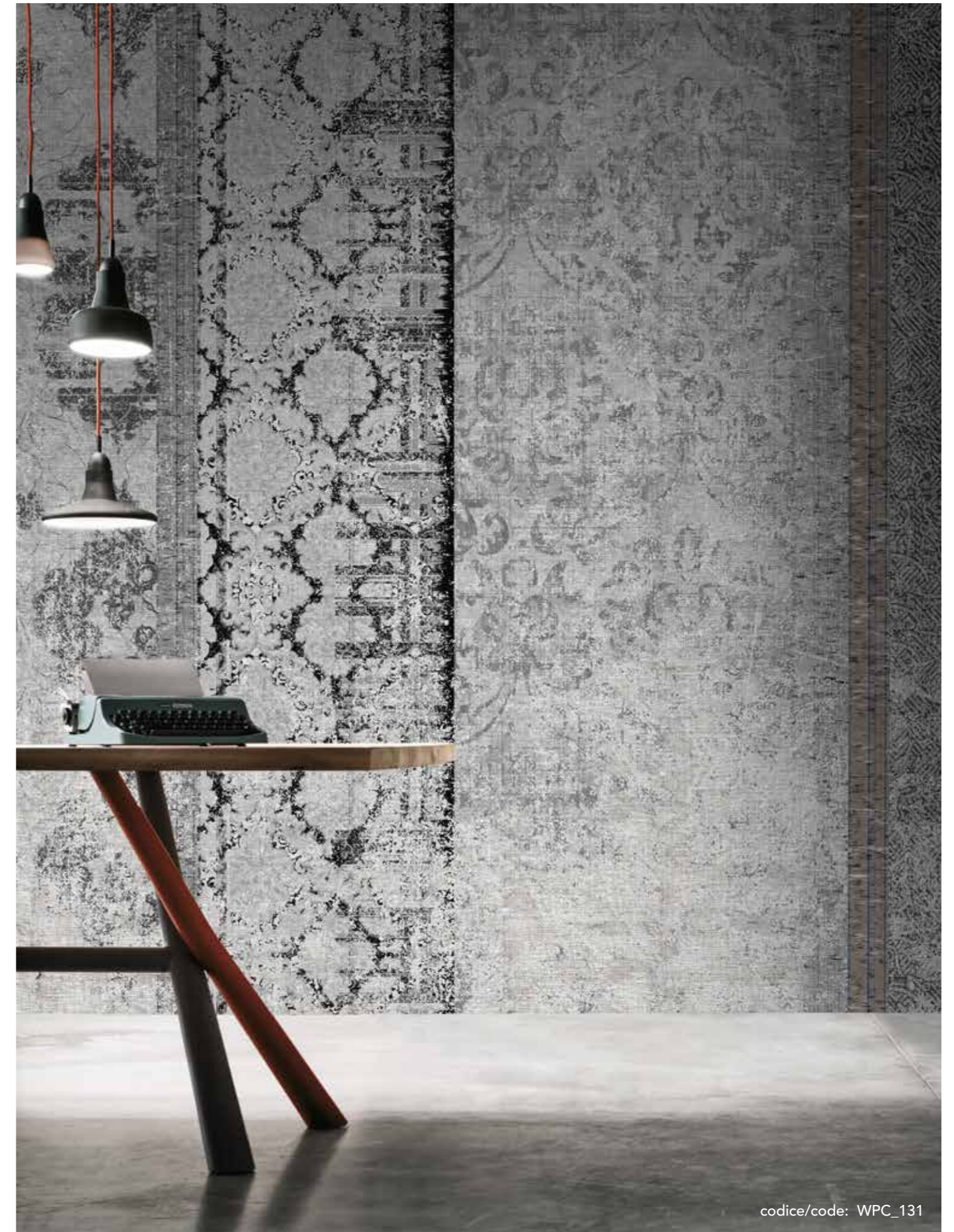

codice/code: WPC\_131

CLASSIC STYLE

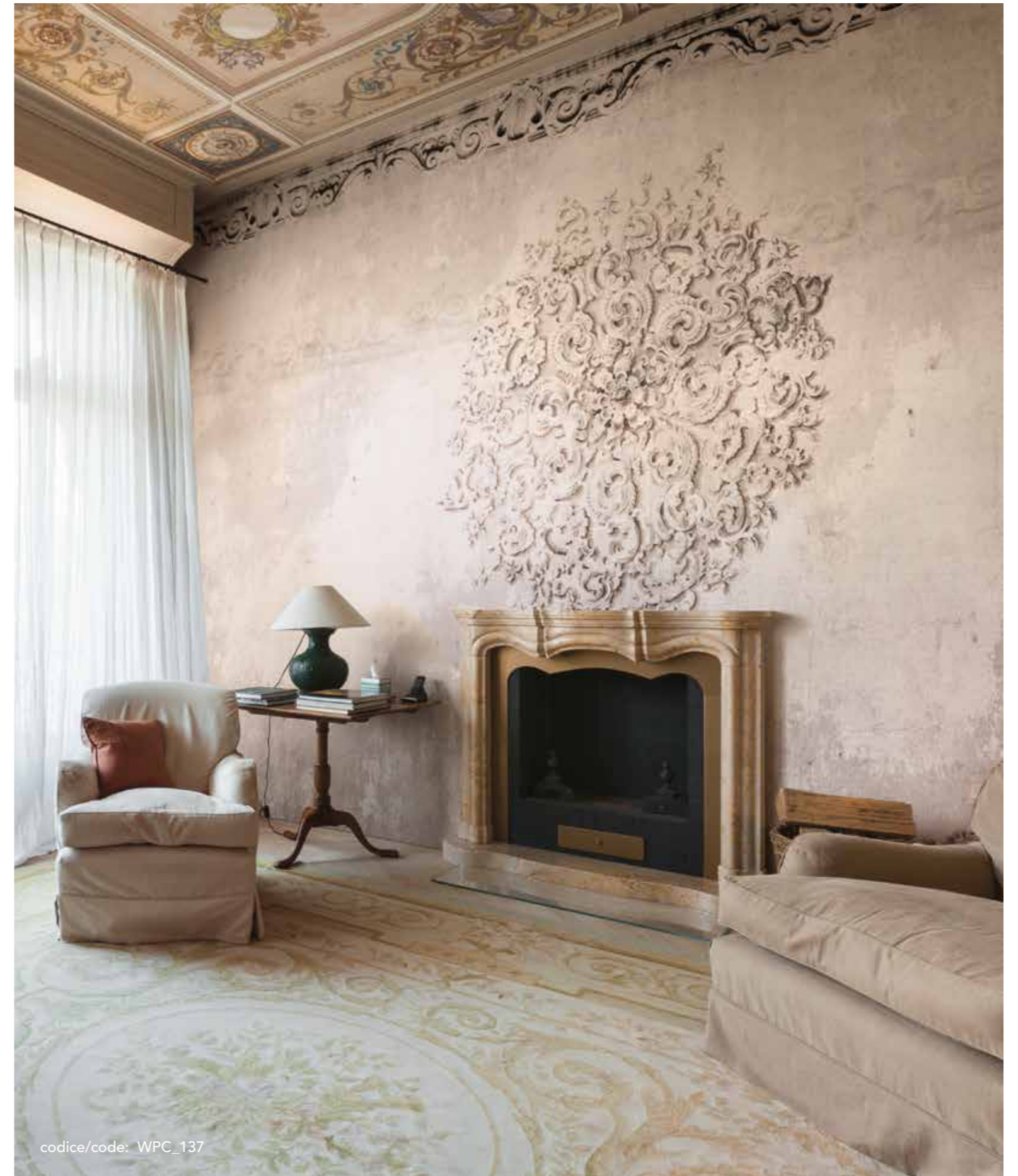

Come vivere in un giardino meraviglioso, fatto di piante di ogni genere che giocano con i raggi di sole. I colori naturali conquistano e trasportano in un ambiente primordiale, dove si respira aria fresca e pulita. Nessun altro posto nel mondo è così accogliente come quello creato dalle forme sinuose della natura.

It's like living in a marvellous garden with all sorts of plants that interact with the sunlight. You are bewitched by natural colours that take you to a primordial place where the air is fresh and clean. No other location in the world can be as perfect as the one created by the sinuous forms of nature.

## GARDEN COLLECTION



WPC\_200 pag. 76



WPC\_201 pag. 89



WPC\_202 pag. 62 - 64



WPC\_203 pag. 65



WPC\_205 pag. 70



WPC\_209 pag. 84

Un viaggio intorno al mondo attraverso la linea equatoriale, dove la natura è rigogliosa, e poi cambio di latitudine, oltre il Tropico del Cancro, per trovare climi più temperati e una vegetazione scandita dalle stagioni. Porta sulla parete la natura che preferisci.

A trip around the world, across the equator where nature is luxuriant then opting for a change in latitude, travelling beyond the Tropic of Cancer in search of more temperature climates where the vegetation changes with the season. Hang your favourite plants on the wall.



WPC\_212 pag. 86 - 87



WPC\_214 pag. 92 - 93



WPC\_217 pag. 72 - 73



WPC\_226 pag. 80



WPC\_227 pag. 88



WPC\_228 pag. 88



WPC\_219 pag. 94



WPC\_220 pag. 90 - 91



WPC\_222 pag. 75



WPC\_229 pag. 67



WPC\_230 pag. 66



WPC\_231 pag. 78



WPC\_223 pag. 69



WPC\_224 pag. 68

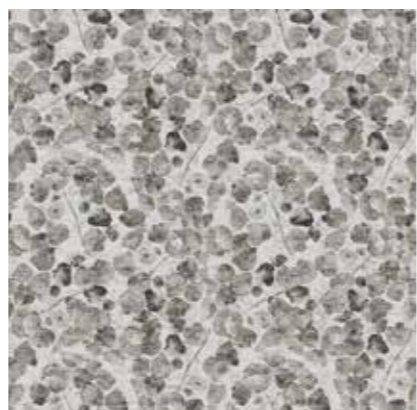

WPC\_225 pag. 95



WPC\_232 pag. 81



WPC\_233 pag. 83



WPC\_234 pag. 82





## GARDEN

Piante e foglie cambiano colore in natura e anche sulle pareti: il verde vivace della primavera, il rosso caldo dell'autunno e il grigio freddo dell'inverno. Le stagioni si alternano e si susseguono sia fuori che dentro casa.

Plants and leaves change colour on the walls, just like they would in nature: bright green in the spring, warm red in the autumn and cold grey in the winter. The seasons change and roll uninterruptedly by, indoors and out.



## DESIGN GARDEN SPACE



Foglie, foglie e ancora foglie per pareti lussureggianti.

Leaves, leaves and leaves galore make for luxuriant wall coverings.

### COLOUR PALETTE NCS

5030-R10B
8000-N
1502-Y
7502-Y



## FOLIAGE



### COLOUR PALETTE NCS

6020-R90B
3020-R90B
7502-Y
8000-N





## LEAVES WALL

Le foglie tropicali si dispongono sulla parete in righe verticali ordinate oppure si sovrappongono l'una all'altra creando una fitta vegetazione. In ogni caso sono protagoniste assolute.

Tropical leaves that overlap or are arranged in tidy, vertical lines decorate the walls with their thick vegetation.

One way or the other, they always steal the show.

codice/code: WPC\_205



codice/code: WPC\_217

## SHADOWS ON THE WALL

Come trapassate da un raggio di sole, le foglie proiettano la loro ombra sulle pareti. Una decorazione perfetta per creare riflessi di luce negli ambienti interni e amplificare la luminosità naturale in quelli comunicanti con l'esterno.

Leaves project their shadows on the walls as if they were crossed by a ray of sunlight. This perfect décor creates light reflections in darker rooms while enhancing the natural light of those leading outdoors.

## COLOUR PALETTE NCS

1502-Y

2502-Y

6502-R



DROP  
SYSTEM

codice/code: WPC\_217

## A TROPICAL ROOM

La natura conquista le pareti di casa con le sue infinite specie di piante e le mille sfumature di colori. Anche con un lieve accenno di foglie, l'effetto tropicale è sempre assicurato.

The natural appeal of a multitude of plant species and an abundance of beautiful shades takes over the walls of your home. The tropical effect is assured, even if the leaves are barely outlined.

### COLOUR PALETTE NCS

3010-B90G

5020-B70G

4010-G50Y

7500-N



codice/code: WPC\_222

IF YOU WANNA  
GET LOST IN A FOREST



## A COLOURFUL JUNGLE



codice/code: WPC\_231

### COLOUR PALETTE NCS

1502-Y

6502-R

3010-B90G

5020-B70G



codice/code: WPC\_226

L'effetto giungla è una delle ultime tendenze dell'interior decoration. Qualunque sia la loro forma, le grandi foglie tropicali decorano ogni stanza con una natura verde e vitale.

Reproducing the jungle effect is one of the latest interior decoration trends. No matter their shape, large tropical leaves embellish any room with their lively, natural vitality.



codice/code: WPC\_232

## EXOTIC PLACES

Se ami le vacanze in posti esotici, animali di paesi lontani e un'atmosfera eccentrica.

If you love holidaying in exotic places, animals from distant countries and an eccentric atmosphere.



## YOUR TRULY VINTAGE WALL

La carta da parati con le foglie si abbina perfettamente ad uno stile di arredamento vintage. È lo sfondo ideale per il comò della nonna o per gli oggetti scovati nei mercatini. Il fascino della natura incontra quello del passato.

Wallpaper with a leaf decor is the perfect backdrop for vintage-style furniture. It looks just right when paired with grandma's dressing table or flea market finds. The charm of nature meets the glamour of the past.

### COLOUR PALETTE NCS

4010-B50G

4010-G10Y

7502-G

3020-Y40R

3010-Y90R



codice/code: WPC\_209



## DARK RED

In autunno, le foglie perdono il loro tono verdeggianti e si caricano di tonalità rossastre: si chiama foliage ed è un fenomeno spontaneo di alcune specie di alberi. Molto scenografico in natura e anche sulle pareti di casa.

Leaves change colour in the autumn, going from green to shades of red. This happens naturally to some types of trees and is beautiful to admire in nature and on the walls of your home.





codice/code: WPC\_228

## IT'S JUNGALOW

Grigio e toni neutri, verde smeraldo, rosso, oro e bordeaux... La natura sa come colorarsi di mille sfumature e mille suggestioni.

Gray and neutral tones, emerald green, red, gold and burgundy... Nature knows how to color itself with a thousand shades and a thousand suggestions.

### COLOUR PALETTE NCS

1040-R10B

5030\_Y90R

8010\_R90B

4010-Y70R



codice/code: WPC\_227



codice/code: WPC\_201



codice/code: WPC\_220

## ELEGANT STYLE

Il lato elegante della natura si esprime attraverso decorazioni raffinate che sfumano dal grigio al nero: sofisticate e leggere, le foglie assomigliano a piume. Con le tonalità dark, la vegetazione lussureggiante diventa lussuosa.

The elegant side of nature is expressed through refined designs that shade from grey into black: sophisticated and dainty, these leaves resemble feathers. In darker tones, luxuriant vegetation becomes luxurious.



dettaglio/detail  
codice/code: WPC\_220

LEAFY DECOR







codice/code: WPC\_219

## DELICATE HUES

Foglie che sembrano fiori e svelano il loro carattere romantico.

Leaves that resemble flowers, revealing their romantic side.



codice/code: WPC\_225

Scrivere sui muri non è mai stato così divertente!  
Carte da parati dal sapore metropolitano per ricreare un ambiente ricco di parole e di vita, dove le lettere  
giocano a descrivere mondi diversi, a volte tenebrosi, a volte giocosi, a volte luminosi.

Writing on the wall has never been so much fun!  
Metropolitan-style wallpapers create rooms full of words and life, in which letters play up and describe different  
worlds that can be alternatively gloomy, playful or bright.

## WALL WRITING COLLECTION



WPC\_300 pag. 110 - 111



WPC\_302 pag. 114



WPC\_303 pag. 113



WPC\_304 pag. 112



WPC\_305 pag. 108



WPC\_306 pag. 116

Lettere, parole e scritte sui muri, ma anche pennellate di colore che creano particolari sfumature e giochi di colore. Oppure grafiche creative e fuori dagli schemi. Le pareti diventano tele da riempire con lo stile che più ti rappresenta: questa è arte da parati.

Letters, words and writing on the wall, but also colourful brush-strokes that create original shades and interplays of colour or creative and decidedly original graphic designs. The walls become canvasses decorated in the style that represents you best: this is what we call wallpaper art.



WPC\_310 pag. 107



WPC\_311 pag. 100



WPC\_312 pag. 120

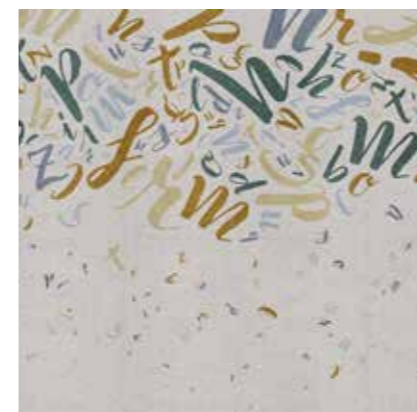

WPC\_324 pag. 126



WPC\_326 pag. 125



WPC\_328 pag. 124



WPC\_314 pag. 105



WPC\_316 pag. 102



WPC\_319 pag. 128

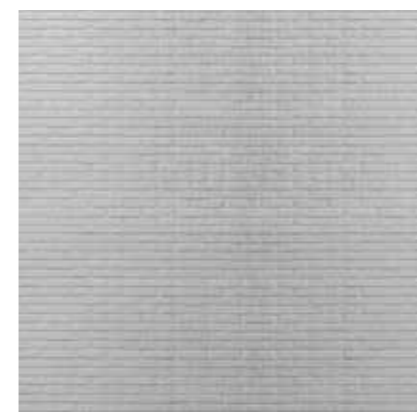

WPC\_330 pag. 130



WPC\_331 pag. 131



WPC\_332 pag. 132



WPC\_320 pag. 122 - 123

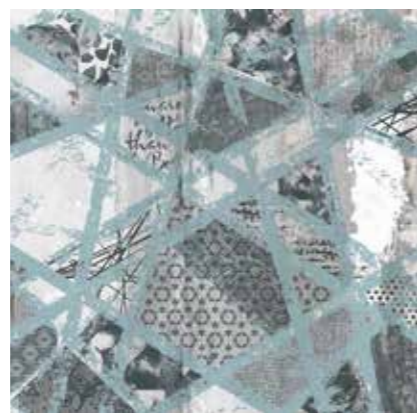

WPC\_321 pag. 103



WPC\_323 pag. 127



WPC\_333 pag. 118



WPC\_334 pag. 135



WPC\_335 pag. 104



WALL WRITING

codice/code: WPC\_311

SKY BLUE WALL

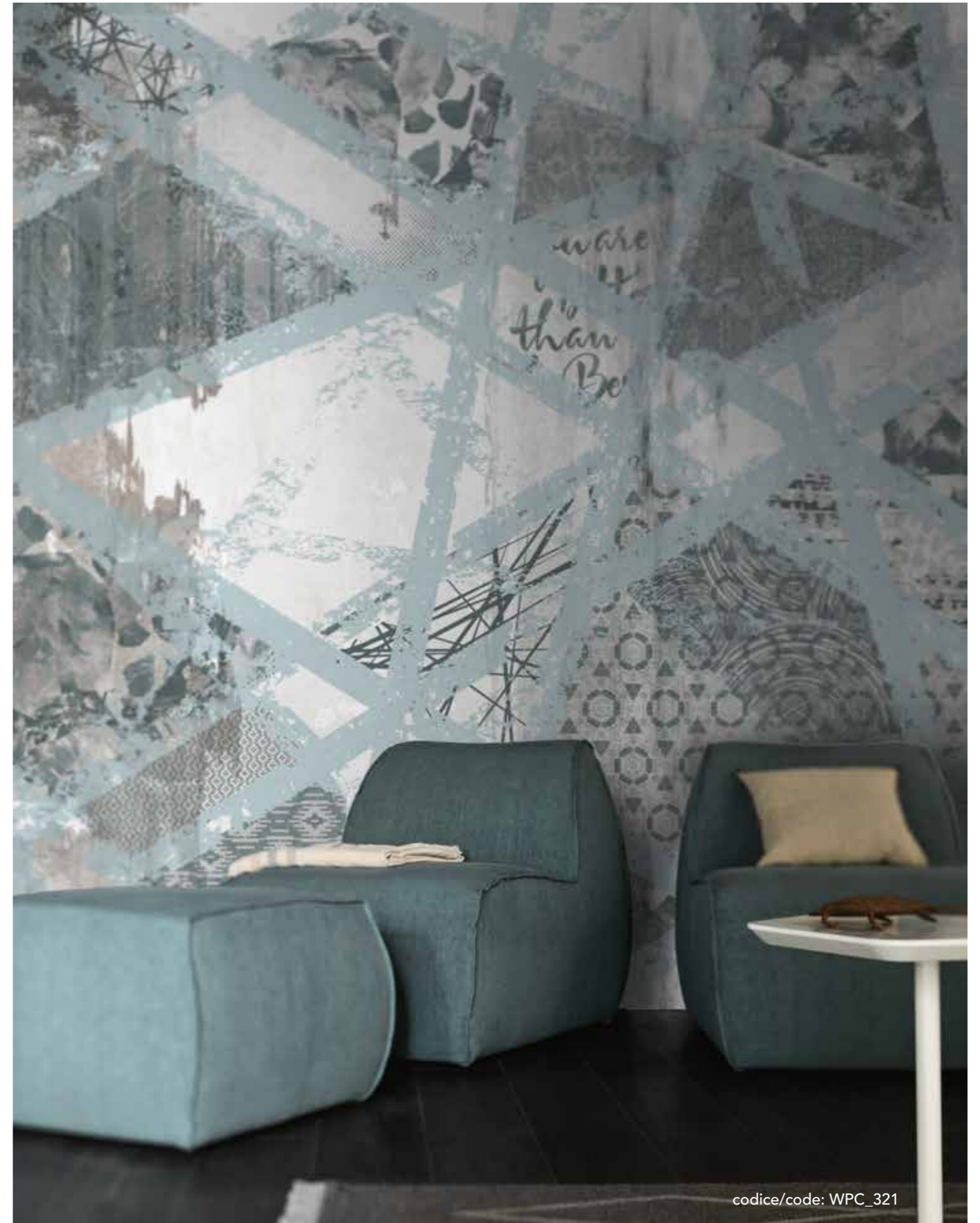

## GRUNGE WALL

Una carta da parati colorata con decoro floreale o con piccoli motivi geometrici possono dare un'impronta femminile ad uno stile industrial.

Coloured wallpaper decorated with flowers or small geometric patterns can add a feminine touch to an industrial-style room.

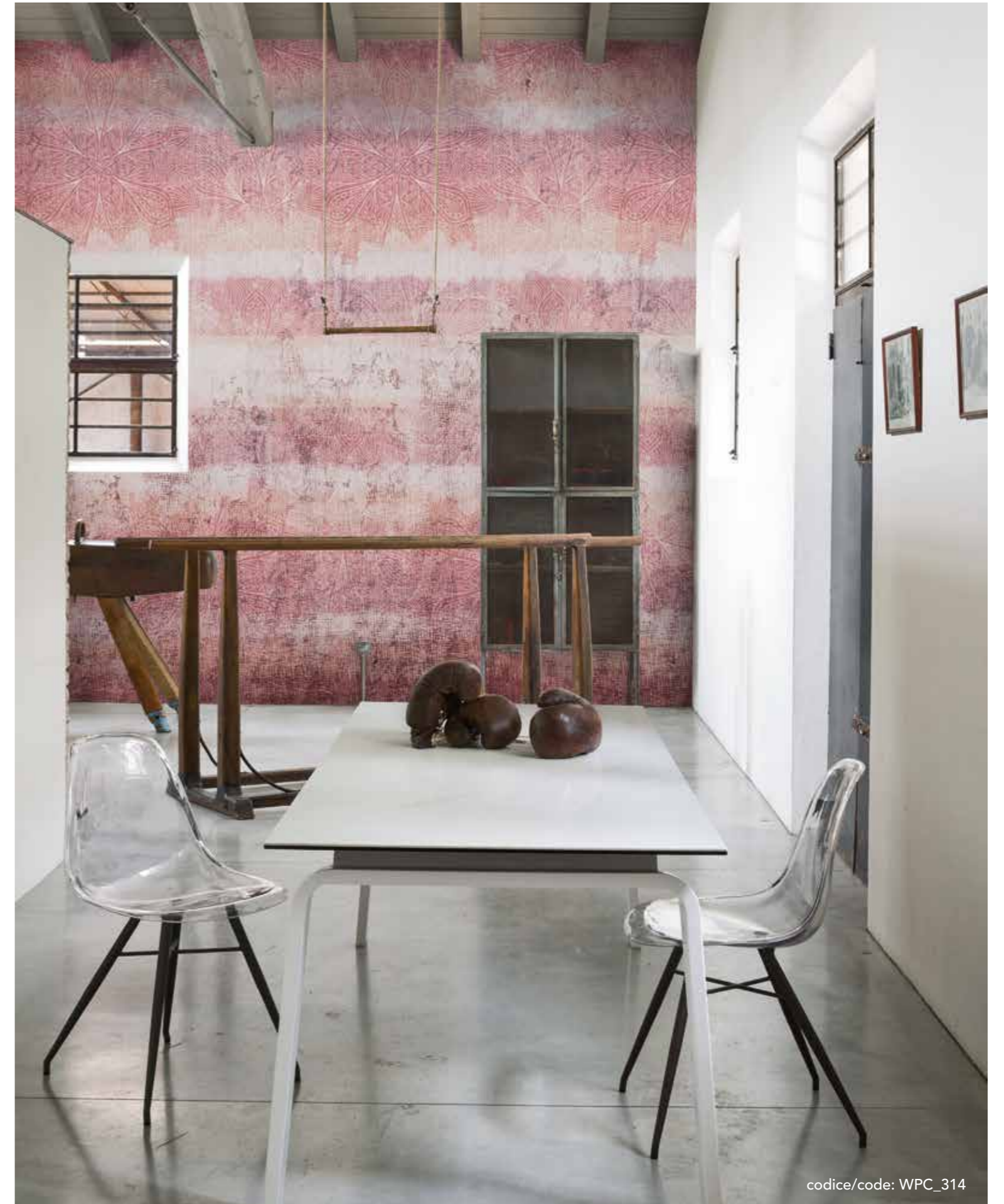

## BREAK THE RULES

Se vuoi rompere le righe, questa è la carta da parati giusta! Tante strisce verticali, ognuna con uno stile grafico diverso per dare colore e personalità a qualunque ambiente della casa.

If you want to break out of the mould, this is the right wallpaper for you! Lots of vertical stripes, each of which has a different graphic style, add colour and character to any room in the home.

### COLOUR PALETTE NCS

1030-G90Y

2010-B70G

3502-Y

6502-Y

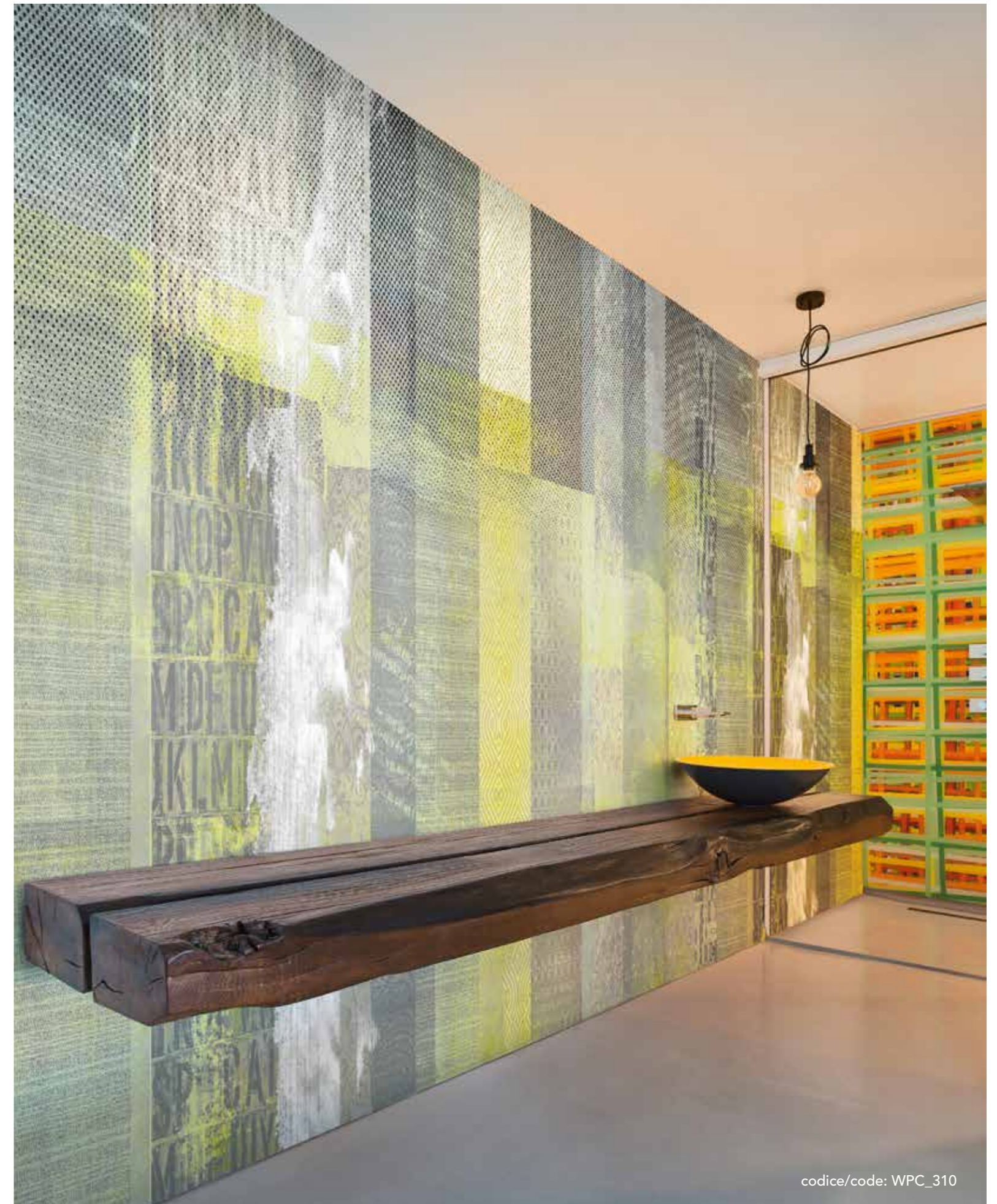

codice/code: WPC\_310



codice/code: WPC\_305



WRITE IT ON THE WALL



dettaglio/detail  
codice/code: WPC\_300



codice/code: WPC\_300

COLOUR PALETTE NCS

- 1030-G90Y
- 2060-Y90R
- 2010-B70G
- 2040-B50G

La carta da parati decora la parete con una serie di scritte e parole calligrafiche. Ora puoi prenderti la rivincita per tutte quelle volte che ti sei sentito dire: "Non scrivere sui muri!".

Wallpaper decorates the walls with a multitude of handwritten words. At last you can get your own back for all those times you were told: "Don't write on the wall!"

THE ART OF WRITING



codice/code: WPC\_304



codice/code: WPC\_303



codice/code: WPC\_302

## COURIER FONT

I caratteri della macchina da scrivere decorano la carta da parati: si vedono e non si vedono, come fossero sbiaditi dal tempo. Per un autentico stile vintage.

Typewritten words decorate this wallpaper. They are sometimes almost invisible, as if faded by the ravages of time, for an authentically vintage style.



codice/code: WPC\_306

## WRITTEN OR PAINTED?

Se hai un animo da scrittore, puoi far diventare la tua parete un grande foglio con correzioni in bella vista. Se invece ti senti più pittore, l'effetto rullo sulla parete è quello che fa per te.

If you are a writer at heart you can turn your wall into a gigantic sheet of paper displaying correction marks. On the other hand, if you feel more like an artist, you will definitely prefer the roller effect.



codice/code: WPC\_333



WALL WRITING  
DESIGN STYLE

codice/code: WPC\_312



codice/code: WPC\_320



dettaglio/detail  
codice/code: WPC\_320

### YOUR WALL ART

Dall'effetto batik alla graphic art, le carte da parati sono espressione di diversi stili artistici e decorativi. Scegli la tua arte, ma non metterla da parte... mettila sulla parete.

From a batik effect to graphic art, wallpaper expresses different artistic and decorative styles. Choose your favourite art and hang it on the wall.

### COLOUR PALETTE NCS

- 1502-Y
- 2502-Y
- 6502-R

## COLOUR SHADES

La parete è colorata, ma non del tutto. Blu, rosa, ad un certo punto il colore pieno sfuma fino a scomparire del tutto. L'effetto dégradé è originale e creato per stupire l'osservatore.

The wall is coloured, but not entirely. Blue, pink: at a certain point solid colour fades until it disappears completely. The unusual distressed look is designed to be visually striking.



codice/code: WPC\_328



codice/code: WPC\_326



## TALKING WALL

### COLOUR PALETTE NCS

0515-Y
3020-R80B
5040-Y0R
3020-B10G



IT'S MODERN

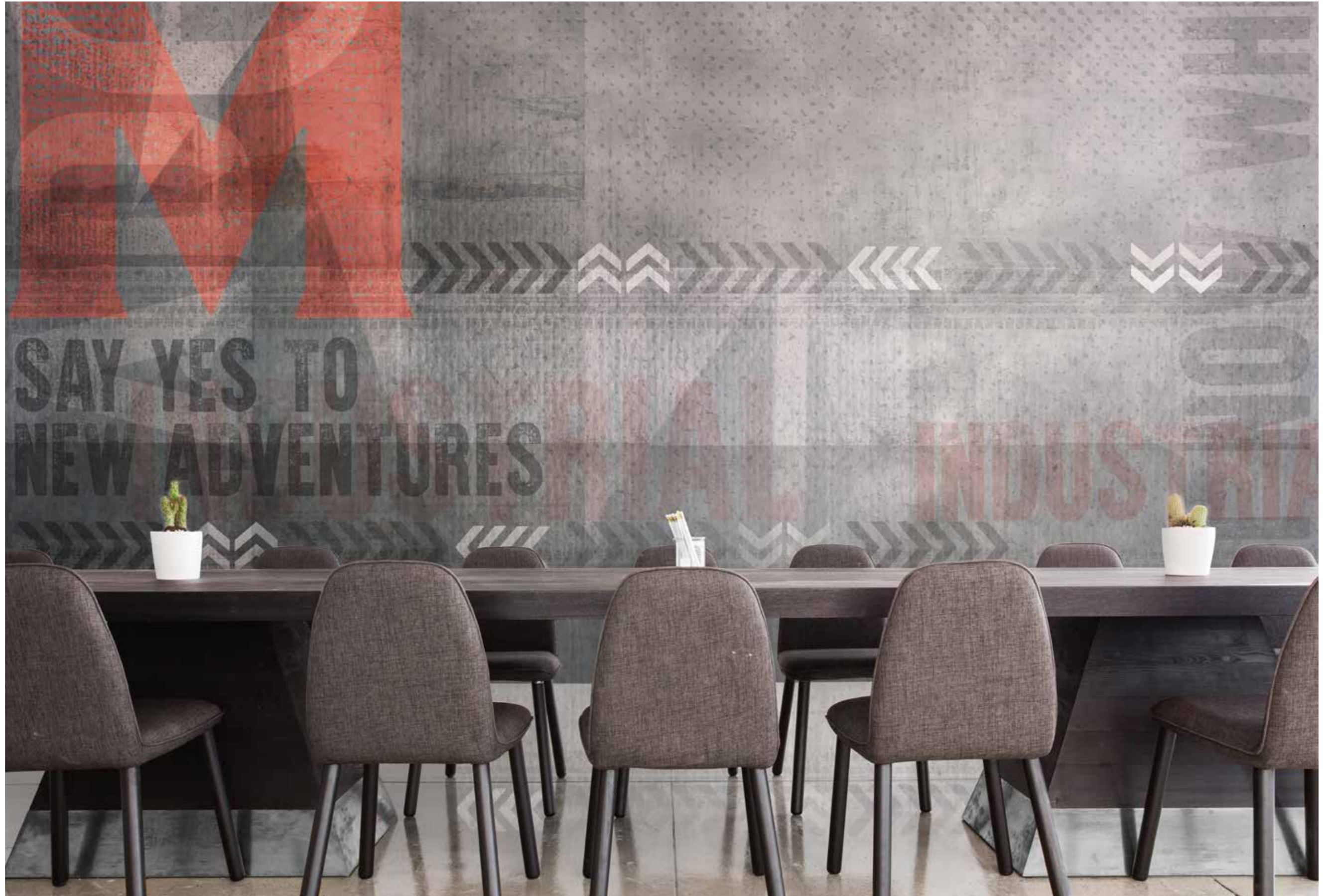



codice/code: WPC\_330

## WHITE OR BLACK BRICKS

La carta da parati con mattoni a vista sa ricreare nella stanza diverse atmosfere: bianca in stile cottage per un effetto rustico, nera in stile loft newyorkese per un effetto urban.

Exposed brickwork wallpaper manages to create diverse atmospheres in the room: white cottage style for a rustic effect, black New York loft style for an urban look.



dettaglio/ detail  
codice/code: WPC\_330

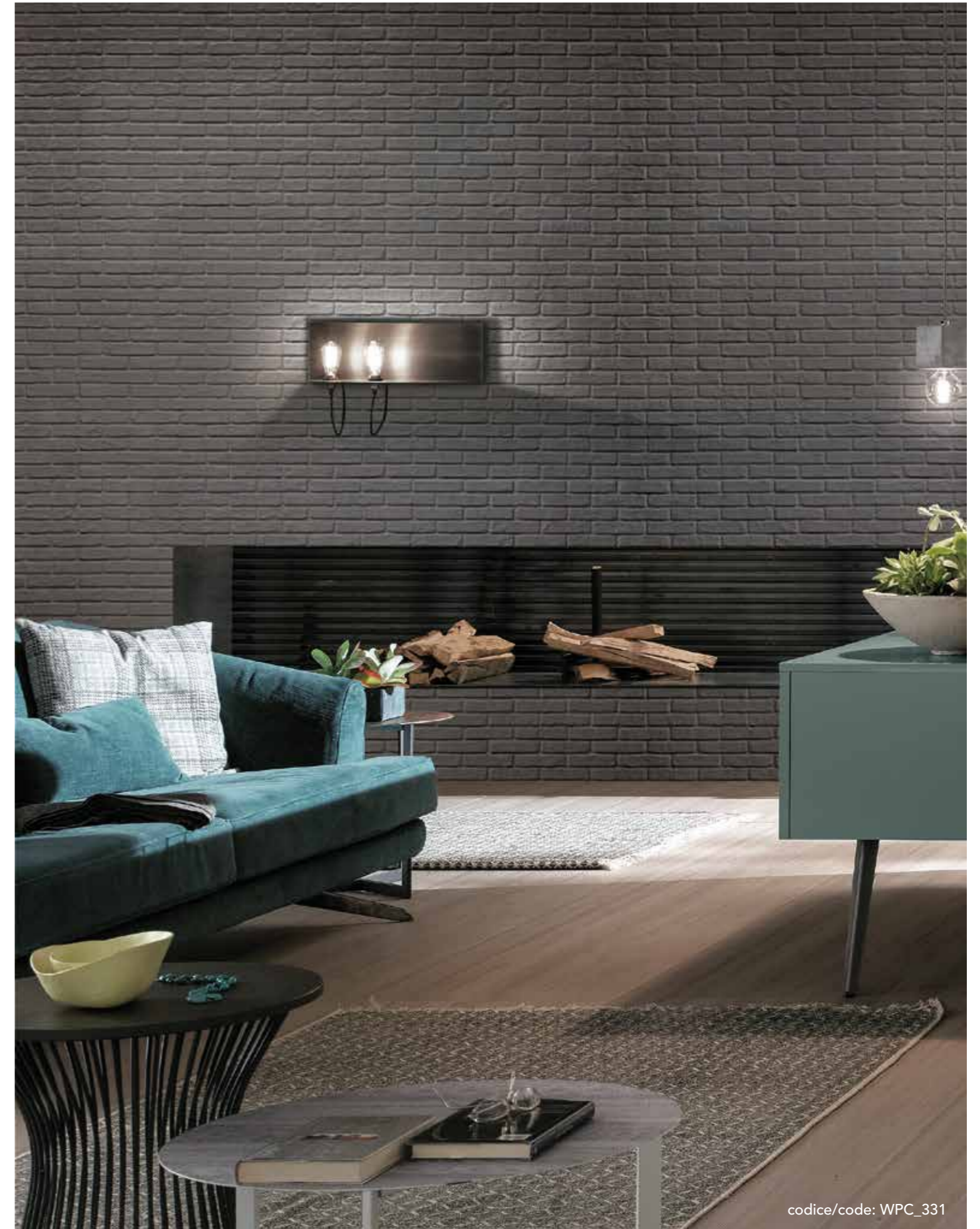

codice/code: WPC\_331

## ON TIME

L'orologio antico, diventa un motivo decorativo.  
Il tempo, in questo caso, non è più tiranno: lo fermiamo sul muro per ricordare i momenti più belli.

An antique clock becomes a decorative motif. In this case, the tyranny of time has come to a halt: we stopped it on the wall to remind us of our best moments.



codice/code: WPC\_332

## NEWSPAPER WALL

La carta stampata, il newspaper, crea un'atmosfera vintage e con un'aura di cultura. "Verbo volant scripta manent", rivestiamo le pareti di parole.

Printed paper, newspaper, creates a vintage atmosphere with a cultural allure. "Verba volant scripta manent", so let's cover our walls with words!

### COLOUR PALETTE NCS

3020-R90B

2005-Y20R

6020-B

3060-Y10R

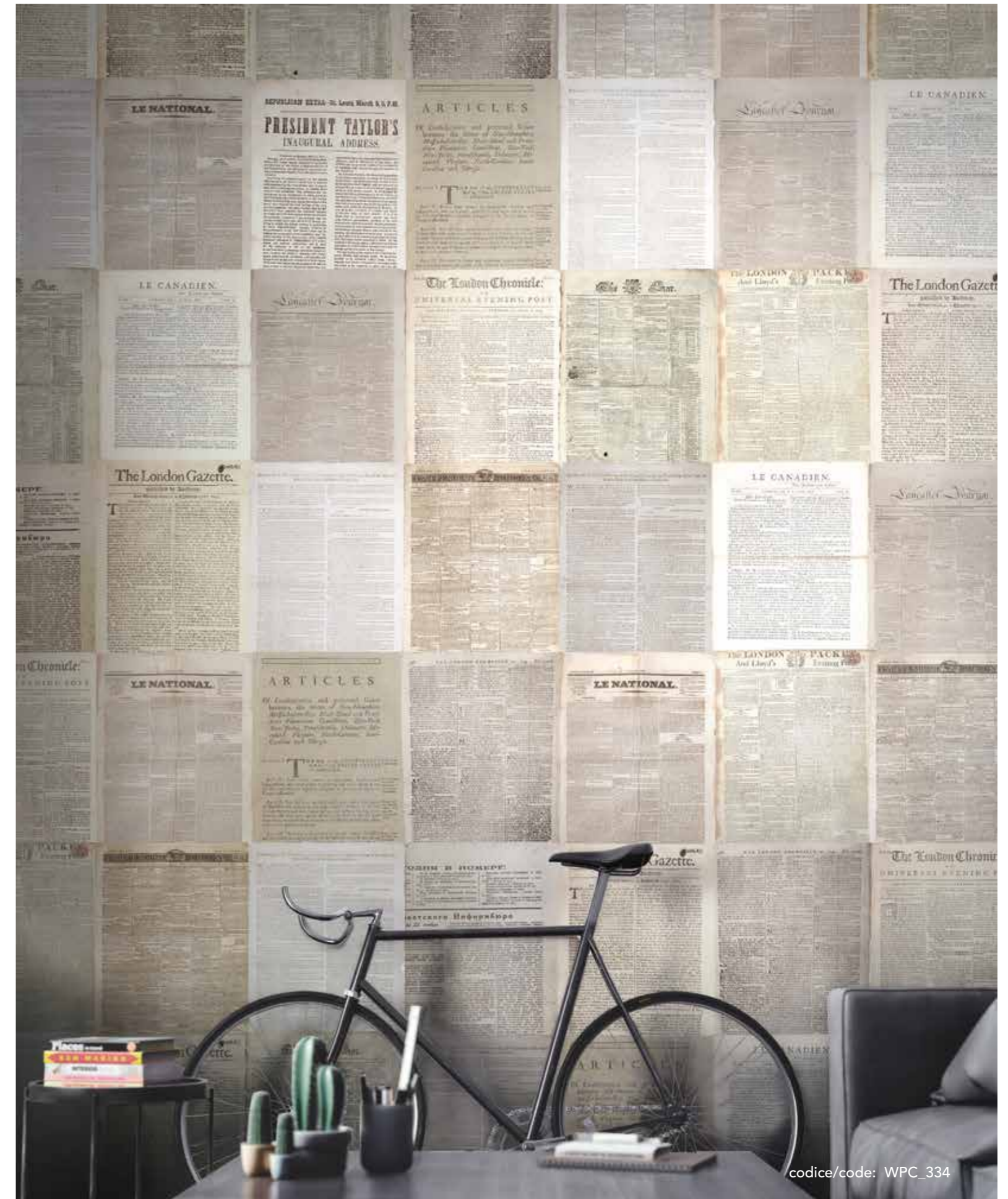

codice/code: WPC\_334

## TRAME COLLECTION

Le carte da parati ricoprono i muri come se fossero morbidi tessuti di un tempo, fanno viaggiare con la mente ad altri luoghi ed epoche, arricchiscono l'ambiente con eleganza e fascino. Le tonalità calde e le trame materiche creano effetti di inesauribile raffinatezza.

Wallpapers cover the walls as if they were soft fabrics from the past. They make your mind wander to other places and ages while adding elegance and style to any interior. Warm tones and textured patterns create endlessly refined effects.

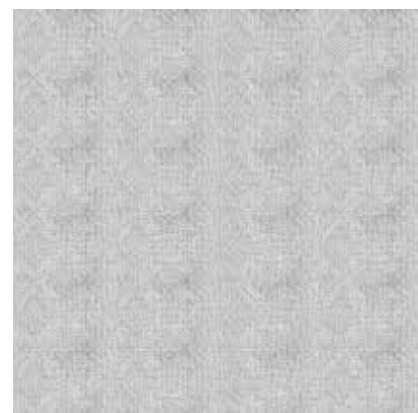

WPC\_400 pag. 146

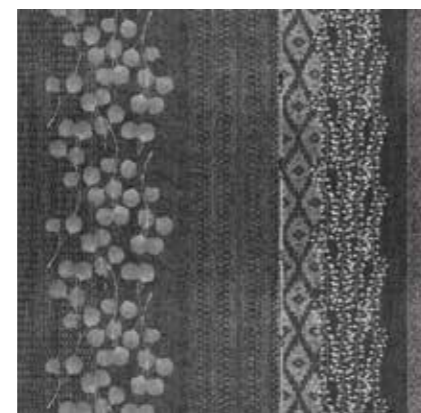

WPC\_402 pag. 142



WPC\_403 pag. 143



WPC\_404 pag. 142

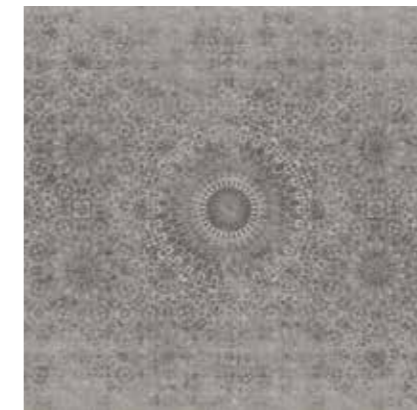

WPC\_407 pag. 140

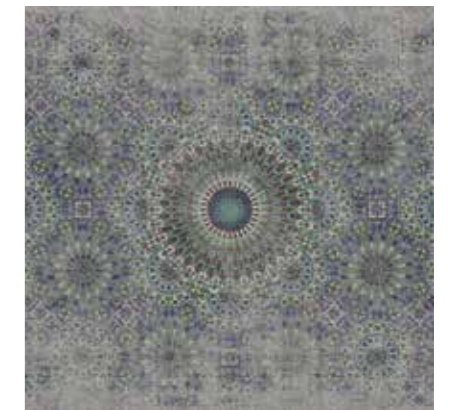

WPC\_408 pag. 141



WPC\_409 pag. 154

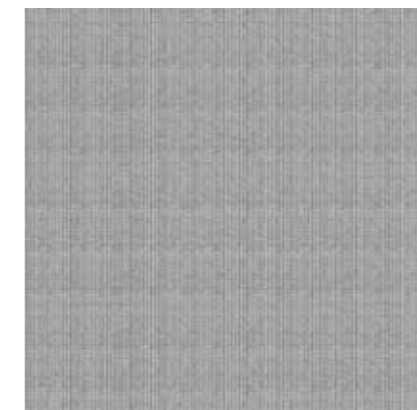

WPC\_411 pag. 159



WPC\_412 pag. 160

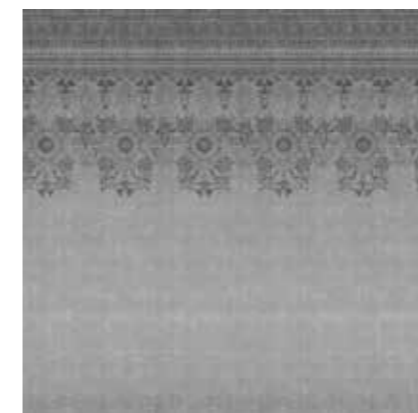

WPC\_413 pag. 158

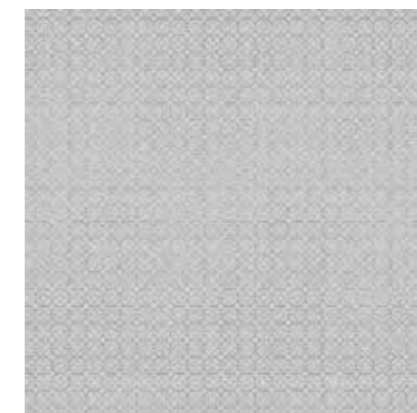

WPC\_415 pag. 157

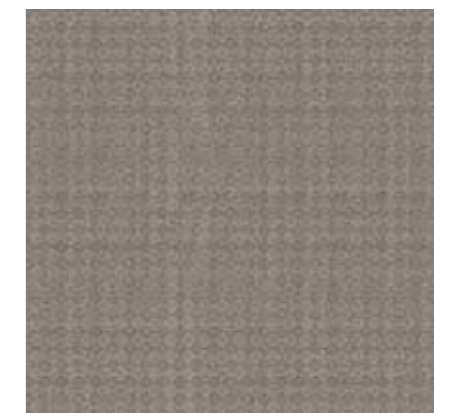

WPC\_416 pag. 156

Le carte sono come tessuti che rivestono e vestono letteralmente le pareti: se c'è un abito giusto per ogni occasione, allora esiste anche una carta da parati perfetta per ogni stanza. Scegli quella più adatta al tuo stile e falla indossare alla tua parete.

These wallpapers are like fabrics that cover and literally dress your walls. If there is a perfect dress for every occasion, then there is also a perfect wallpaper for every room. Choose the one that best suits your style and dress your wall in it.



WPC\_417 pag. 148



WPC\_418 pag. 148



WPC\_419 pag. 147

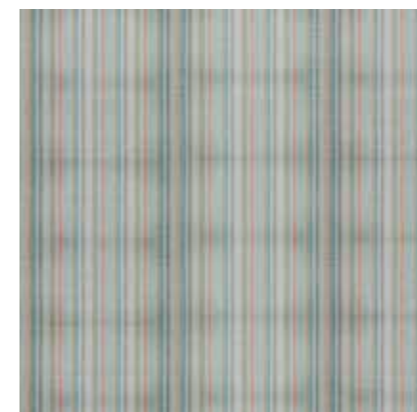

WPC\_432 pag. 150



WPC\_433 pag. 152 - 153

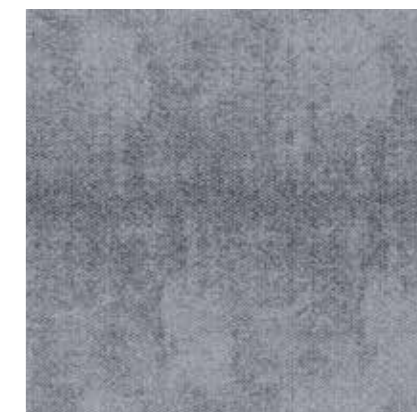

WPC\_434 pag. 163



WPC\_422 pag. 149



WPC\_420 pag. 148

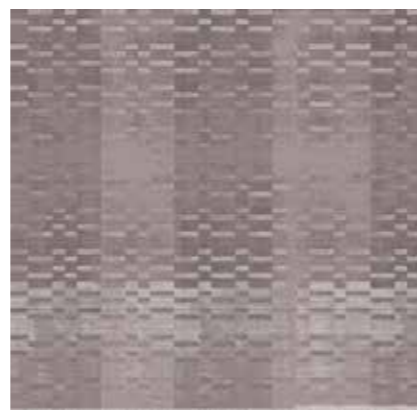

WPC\_425 pag. 162



WPC\_435 pag. 164 - 165



WPC\_436 pag. 171



WPC\_437 pag. 169

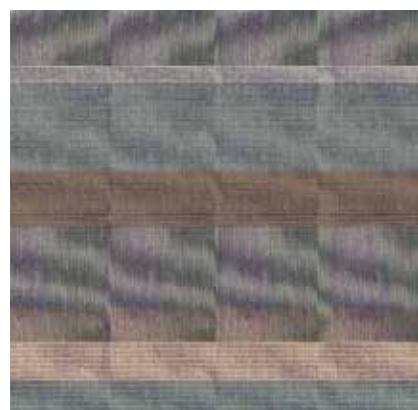

WPC\_426 pag. 145

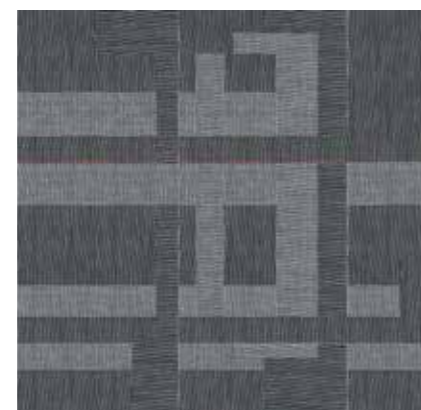

WPC\_427 pag. 144



WPC\_430 pag. 167



WPC\_438 pag. 168



WPC\_439 pag. 170

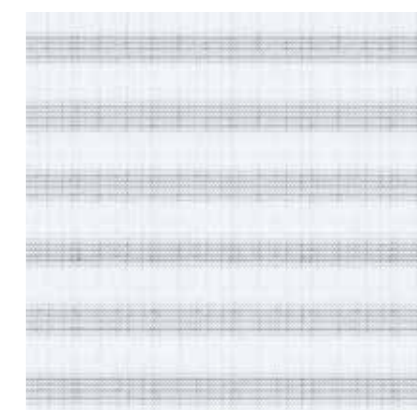

WPC\_440 pag. 151

## ORIENTAL WALL

I muri sono rivolti a est, dove sorge il sole: pareti decorate con preziosi mandala colorati o con un mix di intrecci che quasi creano un tessuto. L'Estremo Oriente è più vicino che mai.

Walls face the east, where the sun rises: they are decorated with precious, coloured mandalas or with a mixture of patterns that closely resemble fabric. The Far East is nearer than ever.

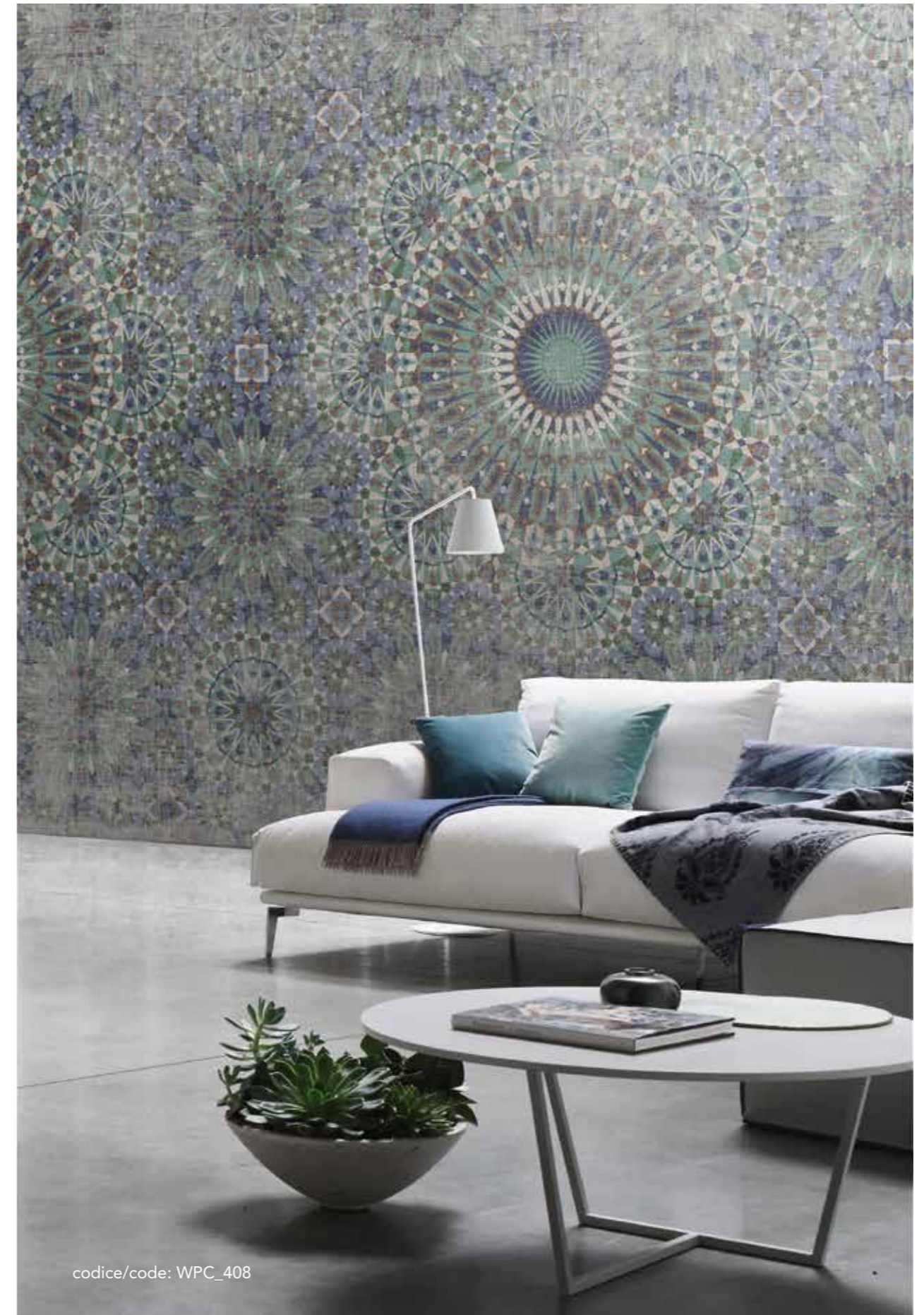





codice/code: WPC\_402

**HAUTE  
COUTURE STYLE**

La carta da parati è un intarsio elaborato, in cui trame ed elementi decorativi si intrecciano e si fondono insieme. Non un semplice sfondo, ma un complemento d'arredo a tutti gli effetti.

This wallpaper resembles intricate inlay work with wefts and decorative motifs that are interwoven and blend into each other. Not just a backdrop but an authentic complement to interior design.



codice/code: WPC\_404



codice/code: WPC\_403

## FASHION PATTERNS

Dalle passerelle alle pareti: il tessuto Principe di Galles torna alla ribalta. Interpretato liberamente con linee colorate e senza troppe regole dà alla parete un aspetto elegante ma moderno.

From the catwalks to the walls: Prince of Wales check is back in style. It is a loose interpretation with coloured lines but not too many rules that gives the wall an elegant yet modern look.



### COLOUR PALETTE NCS

4030 Y90R

4030 B30G

6010-B10G



codice/code: WPC\_400

## LIGHT ATMOSPHERES

Filamenti luminosi e metallici scendono lungo la parete creando un'atmosfera molto glamour nella stanza. In linea con i trend della moda, anche i muri sono scintillanti o effetto decoro uncinetto.

Shiny, metallic filaments run down the walls creating a very glamorous atmosphere in the room. In line with fashion trends, even walls get to shine or reproduce a crochet effect.



codice/code: WPC\_419

50 (e oltre) sfumature dello stesso colore: da scuro a chiaro e viceversa. La carta da parati con effetto dégradé è perfetta se sulle pareti, ma in generale anche nella vita, ami i passaggi graduali e non sei tipo da stacchi decisi.

50 (or more) shades of the same colour: from deep to pale and vice-versa. Toned-coloured wallpaper is perfect if you prefer gradual transitions to sudden changes, both on your walls and in your life in general.

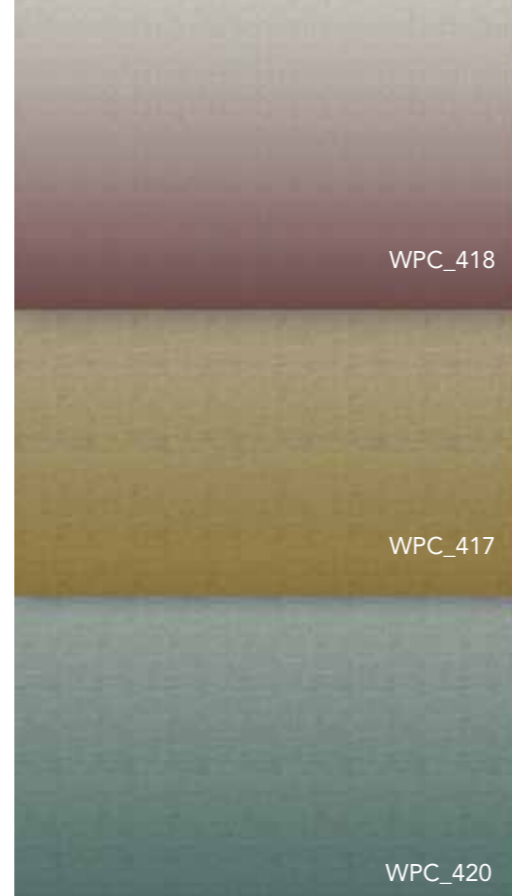

**COLOUR PALETTE NCS**

3030-Y
4020-B
5030-Y90R
2020-R10B





codice/code: WPC\_432

Come una tela impalpabile, la carta da parati si posa sulla parete con i suoi colori pastellati e le righe verticali e orizzontali che slanciano la superficie.

Like weightless cloth, the wallpaper's pastel shades and vertical or horizontal stripes stand out on the wall surfaces where it is hung.



dettaglio/detail  
codice/code: WPC\_432

**SOFT DECOR**



codice/code: WPC\_440



dettaglio/detail  
codice/code: WPC\_433

**COLOUR PALETTE NCS**

3005-G50Y
5030-B30G
2020-R10B
0602-G

**FASHION ADDICTED**

La trama a spina di pesce è sempre di moda e sta bene ovunque e con tutti i tipi di arredo. Il motivo si ispira agli anni Settanta e ritorna attuale con una versione giovane e colorata, che veste le pareti con leggerezza, senza appesantirle.

Herringbone is a fashion classic. It looks great anywhere and suits every kind of design style. The Seventies-inspired pattern gets a modern makeover in a youthful, colourful version, which dresses walls that are bright and breezy but not too overwhelming.

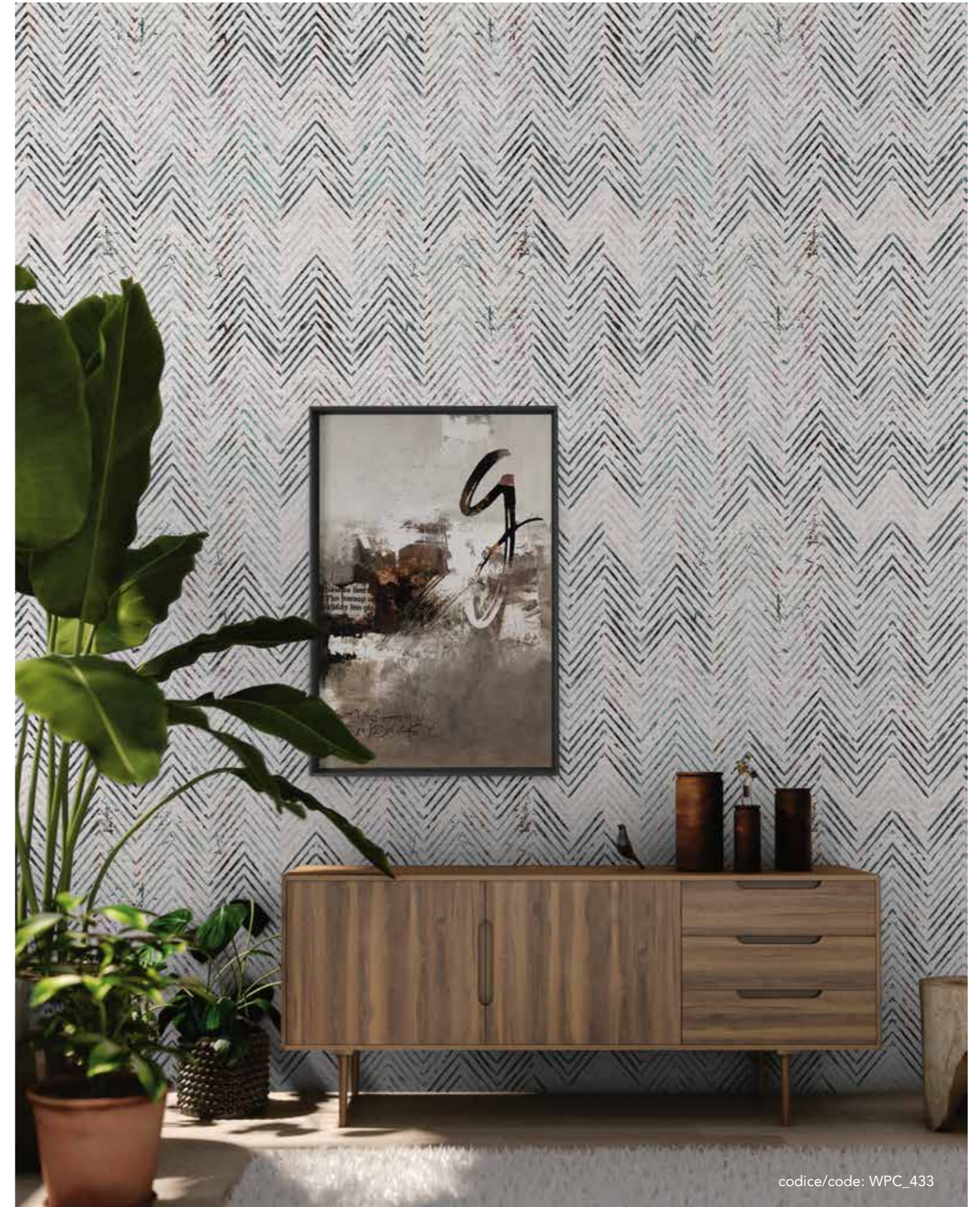

codice/code: WPC\_433

## MIXED TEXTURES

Diversi pattern geometrici declinati in scala di grigi si susseguono sulla parete e, alternandosi, creano un effetto a righe orizzontali molto grafico e adatto ad ambienti moderni.

Various geometric patterns in different shades of grey run in bands across the wall creating horizontal lines that have a very graphical impact, perfect for modern homes.

### COLOUR PALETTE NCS

5000-N

3000-N

1502-Y50R

0300-N



codice/code: WPC\_409

## TILED WALLS



codice/code: WPC\_416



### PORTE A FILO MURO

Rivestiamo con la carta da parati anche la porta a filo muro per mantenere inalterata l'estetica minimale di uno spazio per rendere meno visibili passaggi ad ambienti secondari.

Doors flush with the wall. To preserve the minimalist beauty of any space and to make doorways, utility rooms and the like less visible, our wallpaper can be used to decorate any doors flush with the walls of your home.

codice/code: WPC\_415



## DRESS YOUR WALL

Pareti rivestite, ma in questo caso letteralmente vestite,  
di carte da parati dal taglio sartoriale.  
I decori floreali non sembrano stampati ma opera del minuzioso lavoro di un telaio.

These walls are covered, in this case literally dressed,  
in wallpaper reminiscent of haute couture fabrics.  
The flower embellishments look as if they are the result  
of the meticulous work of a carpet weaver.



## THE LOOK OF MR GREY

Quando indossano carte da parati effetto tessuto, anche i muri hanno un certo stile. Nelle nuance del grigio, le carte da parati stanno bene con tutto e non passano mai di moda.

Even walls become stylish when they wear fabric-effect wallpaper. Grey-toned wall coverings look perfect with everything and never go out of fashion.

### COLOUR PALETTE NCS

0502-Y

2502-Y

3502-Y

5502-Y



codice/code: WPC\_412

## DRESSING UP THE BATHROOM



La carta da parati conquista tutti gli ambienti ed entra anche nel bagno. Le pareti si vestono con stile e si preparano ad attirare sguardi e attenzioni.

Wallpaper conquers every room and even finds its way into the bathroom. Walls dress up in style and prepare to catch your eye and step into the limelight.

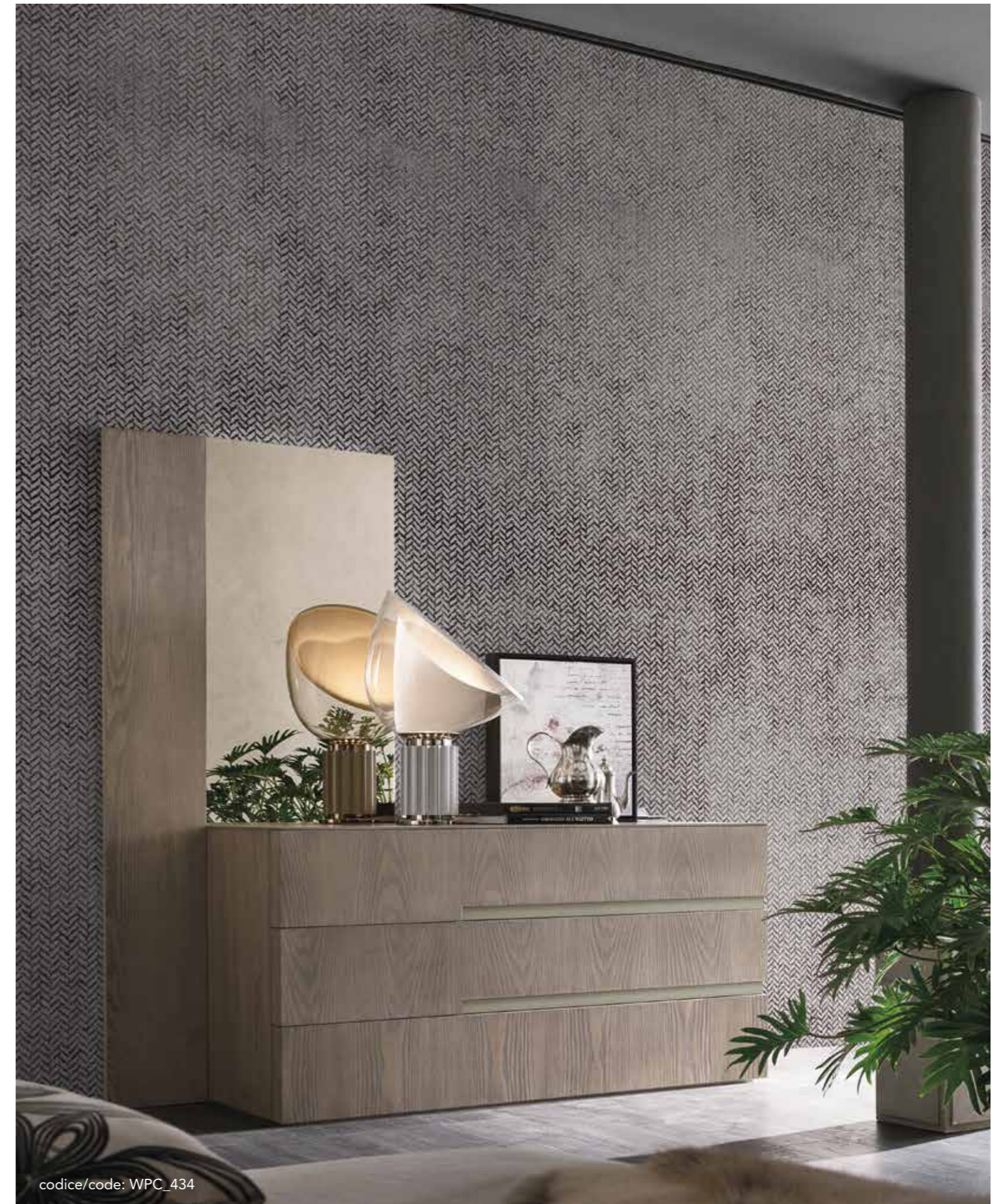

ETHNIC INSPIRATION

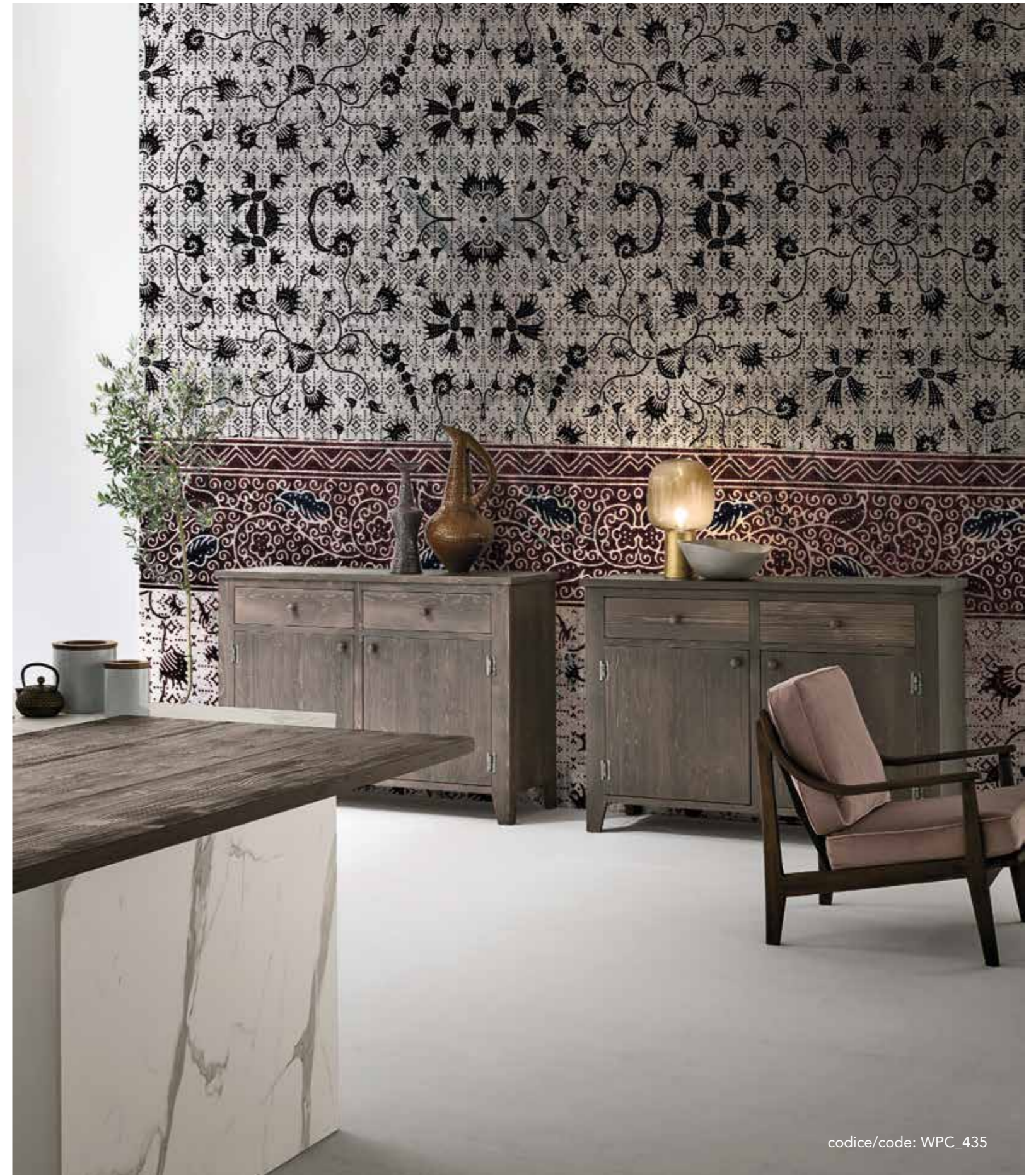

## PERSIAN CARPET EFFECT

I motivi decorativi dei tappeti orientali passano dal pavimento alla parete per impreziosirla.

The decorative patterns used to make Persian carpets now beautify walls as well.

### COLOUR PALETTE NCS

2002-R

5030-R90B

6502-R

7000-N

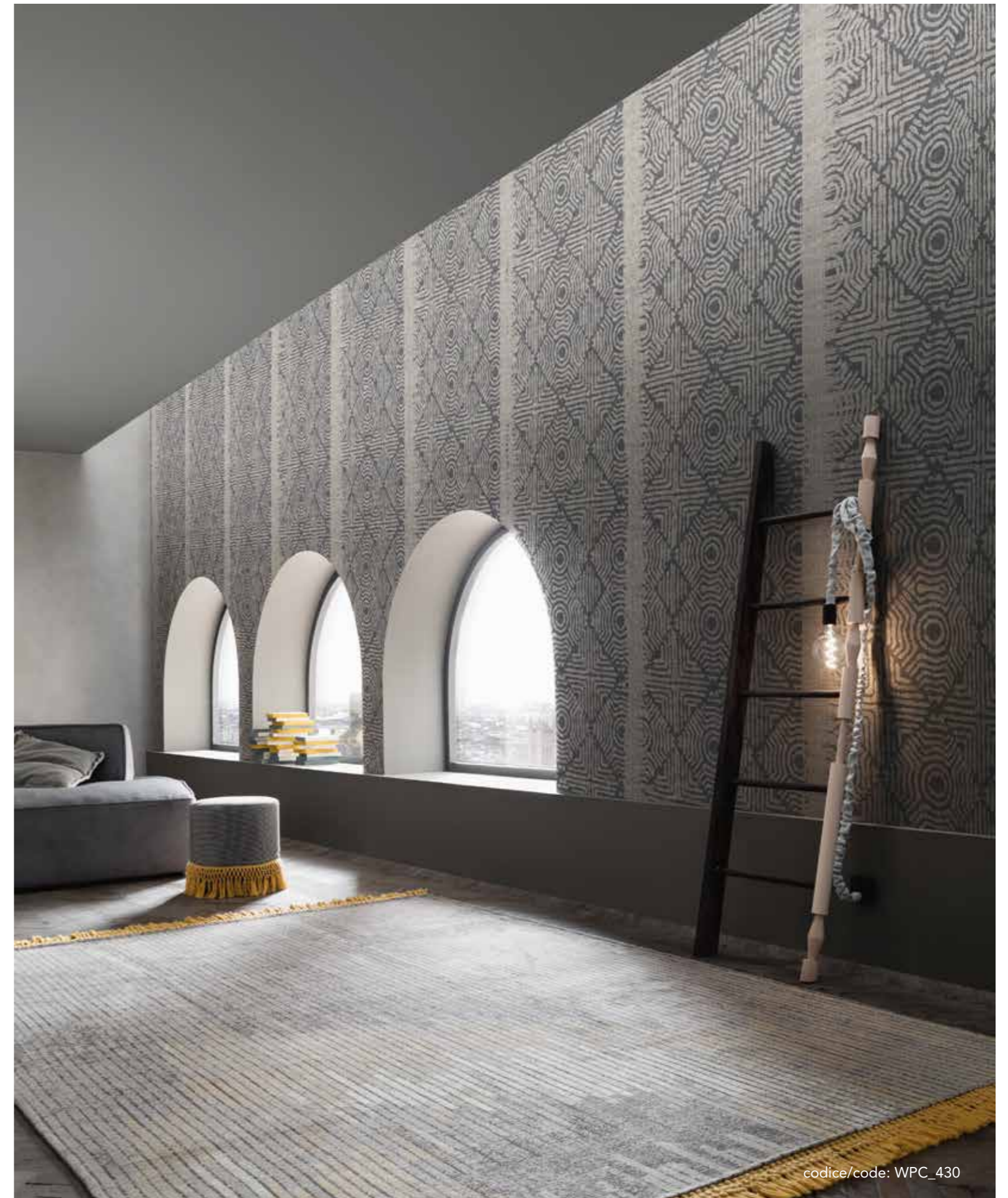

codice/code: WPC\_430

LIKE FABRIC



## TEXTILE DECORATION

Come un filato leggero e naturale, la carta da parati impreziosisce la parete e si adatta a tutti gli stili di arredo.  
Le tonalità sobrie e neutre sono rese originali dal gioco di chiaroscuri che crea un ritmo visivo.

Like a fine natural yarn, the wallpaper enhances the wall and adapts to every kind of design style. Simple, neutral tones are given an unusual twist with the visual rhythm created by the chiaroscuro effect.



codice/code: WPC\_439



codice/code: WPC\_436

# FANTASIA COLLECTION

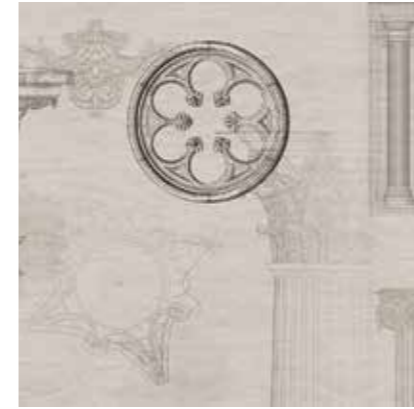

WPC\_500 pag. 210



WPC\_502 pag. 211



WPC\_503 pag. 208



WPC\_504 pag. 199



WPC\_505 pag. 198



WPC\_508 pag. 192



WPC\_509 pag. 204



WPC\_512 pag. 179



WPC\_513 pag. 189



WPC\_514 pag. 177



WPC\_515 pag. 190



WPC\_516 pag. 194



Carte da parati che liberano la fantasia e catturano l'immaginazione. Per te che non ami troppo le regole e che non ti identifichi in uno stile definito, abbiamo creato grafiche e soggetti che escono dagli schemi per entrare, con tutta la loro creatività, a casa tua (anche nelle stanze che non ti aspetti).

Wallpapers that set your imagination free and capture your fantasies. For those of you who aren't particularly fond of rules and don't identify themselves with a specific style, we have created original graphic designs and subjects that break out of the mould to enter your home (even the most unexpected of rooms) with all their creativity.



WPC\_517 pag. 202



WPC\_518 pag. 186



WPC\_519 pag. 188

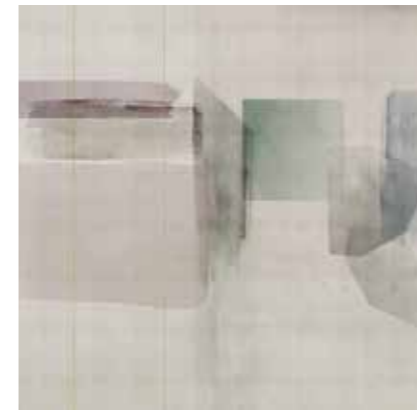

WPC\_529 pag. 180



WPC\_530 pag. 184



WPC\_531 pag. 185

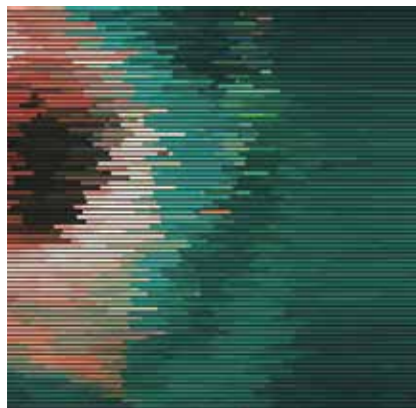

WPC\_523 pag. 203



WPC\_524 pag. 207



WPC\_525 pag. 196



WPC\_532 pag. 213



WPC\_533 pag. 212



WPC\_534 pag. 217



WPC\_526 pag. 200



WPC\_527 pag. 195



WPC\_528 pag. 183



WPC\_535 pag. 218



WPC\_536 pag. 219



WPC\_537 pag. 214 - 216





## DREAM BIG

Fiori giganti dalla grande presenza scenica sembrano quasi voler uscire dalla parete per riempire lo spazio circostante. Una carta da parati molto teatrale che sa come incantare il suo pubblico.

Gigantic, really spectacular flowers almost look as if they are growing out of the walls to fill all the surrounding space. This really theatrical wallpaper knows how to charm the public.

## COLOUR PALETTE NCS

2050-Y50R

3050-Y50R

2010\_Y50R

7020-R90B

3020-B





codice/code: WPC\_529

## ANTHROPOMORPHOUS

L'ispirazione è data dalle forme antropomorfe della natura, della materia vista al microscopio. Colori pastello e inserti bronzati rendono la carta da parati preziosa.

The inspiration for this wallpaper comes from the anthropomorphic forms of nature, of matter observed through a microscope. Pastel colours and bronze inserts turn this wallpaper into something truly precious.

### COLOUR PALETTE NCS

1510-Y80R

2020-B40G

1002-B

5000-N



codice/code: WPC\_528



codice/code: WPC\_530

## FLORAL SUGGESTIONS

Evocano tessuti orientali, sete preziose, texture di pregio, affreschi esotici. La carta da parati è una rivisitazione in chiave grafica di uno stile che continua ad affascinare per la sua grande libertà espressiva.

Reminiscent of eastern fabrics, precious silks, luxurious textures and exotic frescos. This wallpaper is a graphic take on a style that has never stopped fascinating for its great freedom of expression.



codice/code: WPC\_531

## ECLECTIC WALL

Una carta da parati che non può essere spiegata, ma semplicemente apprezzata dalle personalità più eccentriche. Se vuoi "pavoneggiarti" per originalità, hai trovato ciò che cercavi.

This wallpaper is beyond explanation; only the most eccentric amongst you will appreciate it. If you want to be really original, you have found what you were looking for!



codice/code: WPC\_518



codice/code: WPC\_519

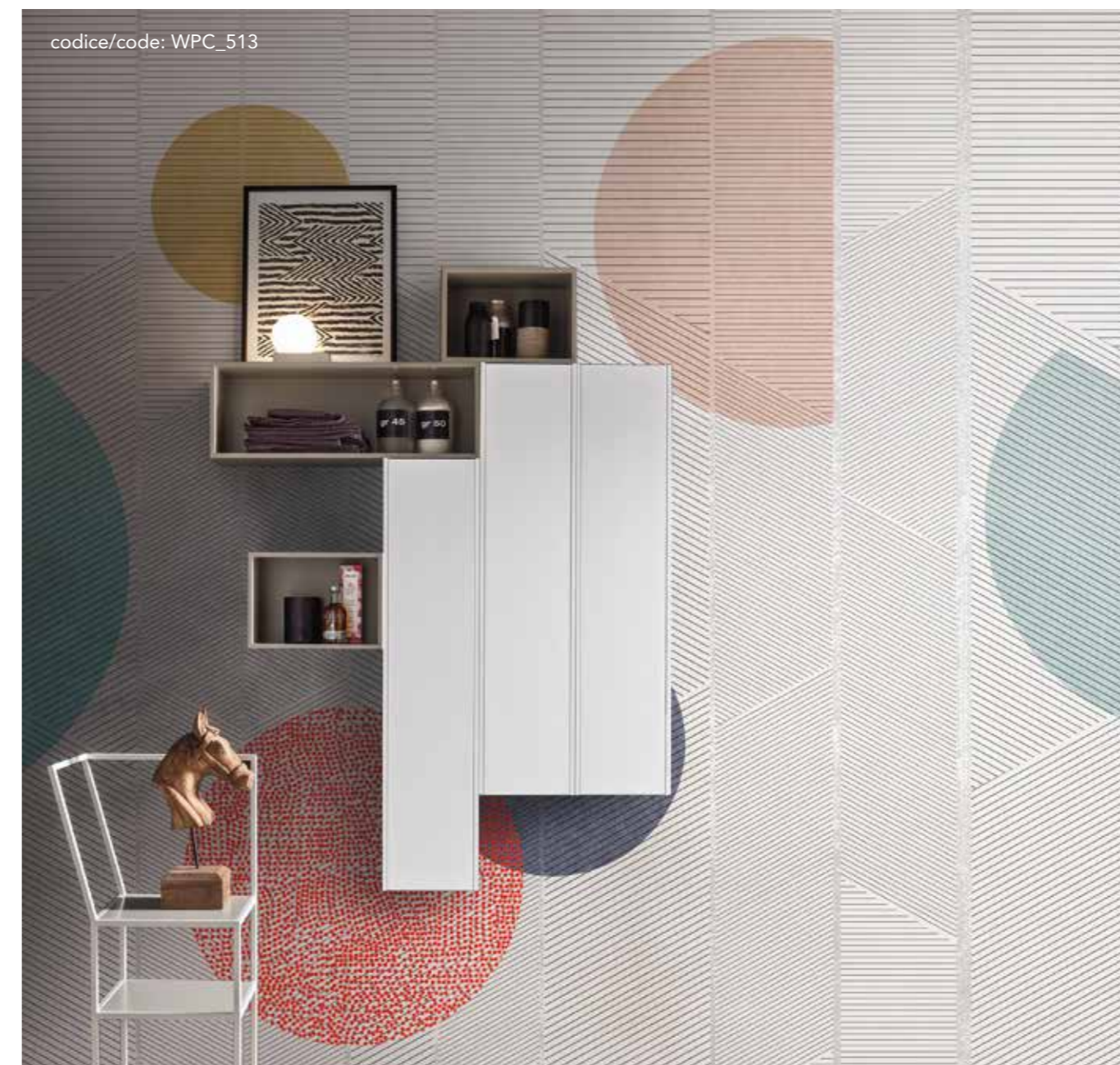

codice/code: WPC\_513

## STRIPES & SHAPES

Tra linee oblique e orizzontali si muovono cerchi colorati e sempre tra linee, questa volta verticali, si intravede un coloratissimo prato. Quindi, bisogna essere bravi a saper leggere tra le righe per interpretare la carta da parati.

Colourful circles float in and out of oblique and horizontal lines while splashes of coloured flowers and leaves emerge from vertical stripes. It's not easy to read between the lines to interpret these wallpapers.



THE WALL  
OF FREEDOM



codice/code: WPC\_515

## CLASSIC STYLE

Se son rose, fioriranno... sulla parete.  
E qualsiasi stanza diventerà subito più romantica.  
La carta da parati floreale piace a tutti,  
soprattutto alle donne ma anche agli uomini,  
perché il romanticismo va oltre le differenze di genere  
e la rosa è il simbolo universale dell'amore.

When roses blossom...  
on the wall any room looks immediately more romantic.  
Everyone likes flowery wallpaper: women love it but it  
is also popular with men because romanticism doesn't  
depend on your gender and the rose is a universal  
symbol of love.





codice/code: WP\_516

## JAPAN BY DAY & BY NIGHT

Fiori di ciliegio, montagne incantate e colibri danzanti: viaggiare con la fantasia porta lontano, anche fino alla terra del Sol Levante, per poi ricrearne le stesse magiche atmosfere tra le mura (e sulle mura) di casa.

Cherry blossoms, enchanting mountains and dancing hummingbirds: travelling with your imagination takes you a long way, even to the Land of the Rising Sun. You can now recreate the same magical atmospheres in the rooms (and on the walls) of your home.

## COLOUR PALETTE NCS

2040-R20B

2040-R20B

2040-R20B

2040-R20B



codice/code: WPC\_527



codice/code: WPC\_525

## FLOWER BOUQUET

Se a tavola il galateo detta le sue regole, la parete è libera di decorare la sala da pranzo con enormi fiori colorati. Grandi abbastanza per attirare su di sé lo sguardo degli ospiti e per valorizzare l'intera stanza.

Good manners rule at the table but the wall is free to decorate the dining room with gigantic, coloured flowers; large enough to attract the attention of guests and to enhance the beauty of the whole room.



codice/code: WPC\_505

## UNDERWATER DESIGN

Nel mondo delle carte da parati, tutto è possibile, anche che decorino le pareti dell'ambiente bagno. Uno speciale trattamento, infatti, rende la carta resistente all'umidità. Lo avevamo detto, anzi scritto: non mettiamo limiti alla fantasia, ma nemmeno agli spazi.

Everything is possible in the world of wall coverings: wallpaper can even be used to decorate the bathroom. A specific treatment actually makes paper resistant to humidity. We said it and even put it down in writing: for us neither the imagination nor space has limits.



DROP  
SYSTEM

codice/code: WPC\_504

## TROPICAL COLOURS

Geometrie, campiture colorate, linee orizzontali e verticali...l'ordine viene ammorbidito da elementi naturali in formato maxi.

Geometric shapes, coloured backgrounds, horizontal and vertical lines...order is softened by maxi-sized, natural elements.

### COLOUR PALETTE NCS

4050-B80G

1080-Y10R

4040-R20B

5502-Y



codice/code: WPC\_526



codice/code: WPC\_517

**COLOUR PALETTE NCS**

- 7502-Y
- 1000-N
- 2070-Y90R
- 1080-Y10R

**FLORAL OPTICAL**

Le rose nere in versione oversize danno carattere alla parete e una forte personalità all'intero ambiente. Con macchie di colore per uno stile pop, total black per un aspetto davvero rock.

Oversized black roses add character to the walls and a strong personality to the whole room. Patches of colour make it pop, total black and you really rock.



codice/code: WPC\_523

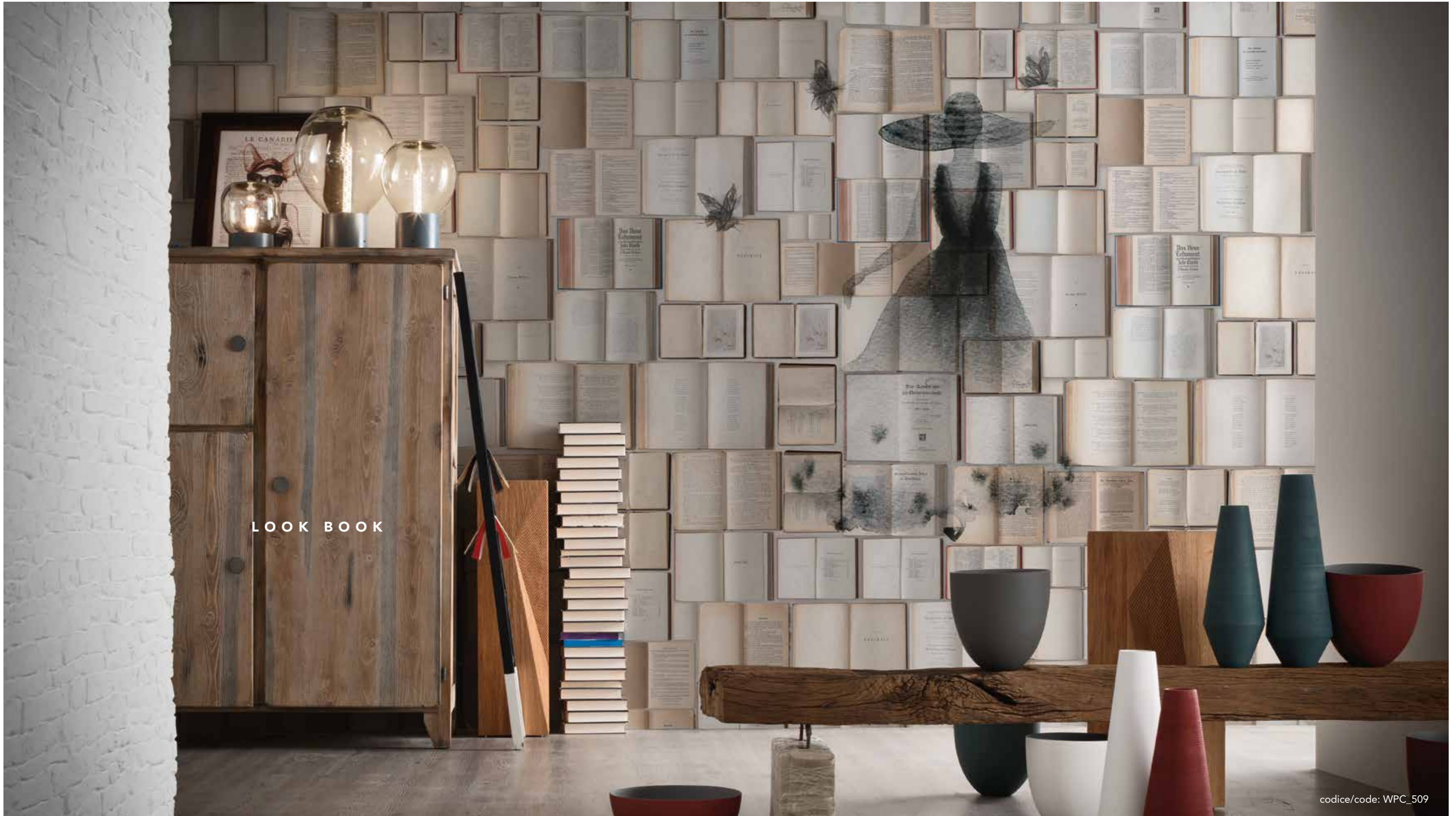

LOOK BOOK

codice/code: WPC\_509



## TARTAN & FLOWER

Atmosfera inglesi ma con la morbidezza dei fiori.  
Una texture dai delicati colori neutri resi eleganti dal  
rosso bordeaux.

English atmospheres softened by flowers.  
A texture with delicate neutral tones made elegant by  
burgundy red.

### COLOUR PALETTE NCS

600-0N

3560-Y90R

2002-B

1002-G50Y



codice/code: WPC\_524

A TREE ROOM





codice/code: WPC\_500



codice/code: WPC\_502

**COLOUR PALETTE NCS**

2005-G70Y

2005-Y10R

2002\_Y

1005-Y10R

**BIG DREAMS**

Carta e penna sono gli strumenti più semplici per mettere nero su bianco la propria creatività. Le carte da parati sembrano i bozzetti di un architetto d'altri tempi, che rispettando logiche e proporzioni, ma anche sperimentando, ha dato forma a grandi opere.

A sheet of paper and a pen are the easiest tools to record one's creativity with. These wallpapers look like the sketches of an architect of bygone days who, respecting rules and proportions but also experimenting, created impressive works of art.

FACE TO FACE



codice/code: WPC\_533



codice/code: WPC\_532



codice/code: WPC\_537

## FLOWING

### COLOUR PALETTE NCS

1500-N
3010_Y80R
3010_R70B
4020_B

DANDY LOOKS





**COLOUR PALETTE NCS**

2002-Y
2030-Y
3050-Y
6020-B10G



## BOTANIC COLLECTION

Come dire di no ad una stanza piena di fiori?  
Lo stile floreale si può abbinare molto facilmente perché è ricco di sfumature, ombre e giochi di luci  
che danno personalità e un tocco di romanticismo all'ambiente.

How can you say no to a flower-filled room?  
Floral styles are easy to mix and match because they are full of different shades, shadows and light  
effects that add personality and a touch of romanticism to any interior.



WPC\_600 pag. 242



WPC\_602 pag. 244



WPC\_603 pag. 245



WPC\_604 pag. 228



WPC\_605 pag. 224 - 227



WPC\_606 pag. 248



WPC\_608 pag. 249



WPC\_610 pag. 229



WPC\_611 pag. 250



WPC\_612 pag. 257



WPC\_615 pag. 256



WPC\_616 pag. 258



Fiori di tutti i tipi e di tutti i colori: romantici o vivaci, moderni o vintage, tropicali o di campagna, rosa o blu. Possono sbocciare in ogni stanza, dalla camera dal letto al living, dal bagno all'ingresso, e valorizzare qualsiasi stile di arredamento, dal contemporaneo al classico. Dillo con i fiori e sarai sicuro di non sbagliare.

Any flower of any type and colour: romantic or lively, modern or vintage, tropical or local, pink or blue. They can bloom in every room including the bedroom, the living room, the bathroom and the hall and enhance any style of furniture, from contemporary to classic. Say it with flowers and you can't go wrong.



WPC\_618 pag. 264



WPC\_619 pag. 233

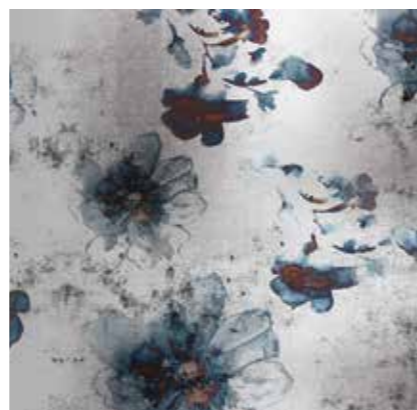

WPC\_621 pag. 253



WPC\_631 pag. 237



WPC\_634 pag. 234



WPC\_635 pag. 261



WPC\_622 pag. 252

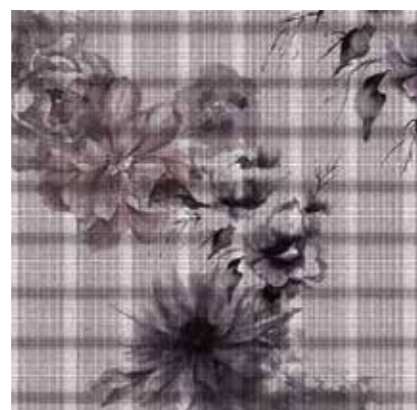

WPC\_623 pag. 241



WPC\_624 pag. 240



WPC\_636 pag. 266



WPC\_637 pag. 254



WPC\_638 pag. 260



WPC\_627 pag. 238 - 239



WPC\_629 pag. 246 - 247



WPC\_630 pag. 236



WPC\_639 pag. 263

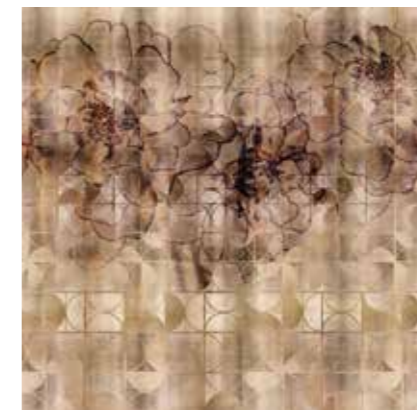

WPC\_640 pag. 230

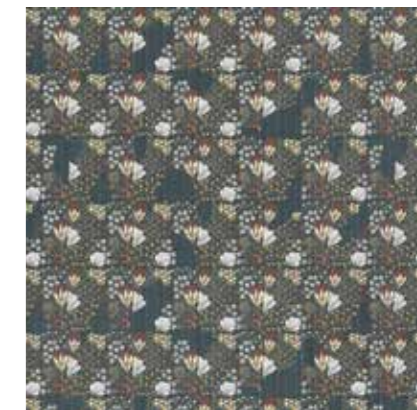

WPC\_641 pag. 267



COLOURFUL  
FLOWERS

## BLOOM

Una collezione per veri "figli dei fiori": enormi e rigogliosi oppure piccoli e delicati. Non pensare che le carte da parati floreali siano solo romantiche, perché possono esprimere tutti i caratteri della natura.

A collection for true "flower children": large and lavish or tiny and delicate. Don't be fooled into thinking that floral wallpapers are only romantic, because they are able to transmit nature's full personality.

### COLOUR PALETTE NCS

3010-R20B

5010-B30G

6010-B30G

5040-R10B



## TROPICAL FLOWERS

La flora tropicale si distingue dai fiori "tradizionali" per la carica cromatica e le forme insolite. Ha quel tocco di colore, o di verde, in più che dà energia agli ambienti, ma soprattutto annulla intere pareti per ricreare in casa la bellezza delle foreste esotiche.

Tropical plants and flowers stand out from more "traditional" ones for their bright colours and unusual shapes. They add an extra touch of colour, or depth of green, that infuses energy into any room, recreating the beauty of exotic forests in your home.





## GOLDEN BLOSSOM

Pura eleganza: fiori stilizzati incontrano moderne geometrie su un opulento fondo dorato.

Pure elegance: stylized flowers meet modern geometries on an opulent golden background.

codice/code: WPC\_640

## DREAM WALLS

Le carte da parati creano sulle pareti scenari immaginari e onirici in cui grandi fiori sbocciano in un mondo notturno, dalle tinte forti e decise. Il lato surreale e misterioso della natura prende vita sulle pareti.

The wallpapers create imaginary, oneiric scenes on the walls where huge flowers bloom in a nocturnal world in bold, striking shades. The surreal, mysterious side of nature comes to life on the walls.

### COLOUR PALETTE NCS

4550-B

1510-B90G

3560-Y

5030-R10B



codice/code: WPC\_619



codice/code: WPC\_634

dettaglio/detail  
codice/code: WPC\_634



## FASHION

Fili effetto bronzo e tocchi esotici:  
questo è il nuovo trend "luxury" per la carta da parati.

Bronze-effect filaments and exotic touches:  
this is the new luxury wallpaper trend.

## EXOTIC, WILD TASTE

Nel 1493 fu Cristoforo Colombo a portare il fico d'india in Europa. Caldo e colorato oppure in bianco e nero, il fico d'India è oggi protagonista della natura mediterranea e della parete.

Christopher Columbus brought the prickly pear to Europe in 1493. Warm and colourful or plain black and white, the prickly pear is now a key feature of Mediterranean nature and on the walls.



codice/code: WPC\_630



codice/code: WPC\_631



## WATERCOLOUR FLOWERS

La parete è come la tela di un quadro con grandi fiori dipinti ad acquerello. I contorni sbiadiscono, ma le tonalità sono decise.

The wall is like a canvas with large watercolour flowers painted on it. Their outlines are faded, but their colours are bold.



codice/code: WPC\_624



## MODERN FLOWERS

La carta da parati floreale torna alla ribalta all'interno delle case moderne con tinte neutre chiare o scure e una delicata decorazione tono su tono. Ci sono fiori che si aprono solo di notte e portano in camera da letto tutta la loro bellezza.

Flowerly wallpaper is back in fashion for modern homes in neutral, light or dark shades with a delicate tone-on-tone design. Some flowers only splay their petals at night, enhancing the bedroom with their beauty.

## COLOUR PALETTE NCS

7502-B

1002-G

3005-Y80R

4030-R10B



codice/code: WPC\_623

**NATURE  
AT HOME**

**COLOUR PALETTE NCS**

4010-B90G

4005-Y50R

4030-R10B

2010-Y90R



codice/code: WPC\_600

## FLOWER POWER



codice/code: WPC\_602

La palette esplora tutte le gradazioni del rosa, da quelle più accese a quelle più delicate, per far sbocciare la primavera sulle pareti. Se cerchi una tipologia di fiore per decorare la stanza da bagno, le ninfee sono indubbiamente le più adatte.

Our colour palette explores every shade of pink, from the brightest to the most subtle, so that spring can bloom on your walls. If you're looking for a flower to decorate the bathroom, the water lily is definitely a good choice.

### COLOUR PALETTE NCS

2020-R
2060-R30B
6010-R30B
2005-R30B



codice/code: WPC\_603



dettaglio/detail  
codice/code: WPC\_629

COLOUR PALETTE NCS

2020-R70B
3020-B
2502-G
2502-Y



codice/code: WPC\_629



codice/code: WPC\_606

## TROPICAL FLOWERS

La flora tropicale si distingue dai fiori "tradizionali" per la carica cromatica e le forme insolite. Ha quel tocco di colore, o di verde, in più che dà energia agli ambienti, ma soprattutto annulla intere pareti per ricreare in casa la bellezza delle foreste esotiche.

Tropical plants and flowers stand out from more "traditional" ones for their bright colours and unusual shapes. They add an extra touch of colour, or depth of green, that infuses energy into any room, recreating the beauty of exotic forests in your home.



codice/code: WPC\_608

## BLUE NATURE

In natura i fiori blu sono rari, ma nelle tendenze dell'interior decoration sono molto apprezzati. Per questo una palette con le tonalità del blu ti permette di decorare una parete floreale unica e originale.

Blue flowers are quite rare in nature but are a very popular interior decoration trend. Our blue-toned colour palette will allow you to decorate your walls with unique, original flowers.

### COLOUR PALETTE NCS

4020-R70B

2010-R80B

3020-R80B

4040-R80B



codice/code: WPC\_611



codice/code: WPC\_622

## EVERYDAY FLOWERS

Se sogni una casa sempre piena di fiori freschi, prova a metterli sulle pareti delle tue stanze preferite. Non appassiscono mai e sarà come vederli fiorire nuovamente ogni giorno.

If you are dreaming of a home full of fresh flowers, try putting them on the walls of your favourite rooms. They will never wilt and you will feel like you are watching them bloom every day of the year.

### COLOUR PALETTE NCS

4040-Y80R
5040-B
4020-R90B
4005-B80G



codice/code: WPC\_621



## SWEET DREAMS

### COLOUR PALETTE NCS

3030-R90B
4550-R90B
2020-Y80R
3000-N



codice/code: WPC\_637

## MODERN FLOWERS FOR THE NIGHT

Non c'è una soluzione giusta, solo una scelta di gusto: i colori chiari danno luminosità alla notte mentre i fondi scuri la rendono più intensa. La carta da parati floreale torna alla ribalta all'interno delle case moderne con tinte neutre chiare o scure e una delicata decorazione tono su tono.

Neither option is right or wrong; it's just a matter of taste: light colours brighten up the night while dark backgrounds intensify it. Flowery wallpaper is back in fashion for modern homes in neutral, light or dark shades with a delicate tone-on-tone design.





VINTAGE  
BOTANICAL

IF YOU  
FEEL LIKE  
A PRINCESS

codice/code: WP\_118

codice/code: WPC\_616

NEUTRAL TONE FLOWERS



codice/code: WPC\_638



codice/code: WPC\_635

## BOTANICAL WALL

Le stampe botaniche sono esempi di una tradizione che affonda le sue radici nell'antichità greco-romana con gli erbari, straordinarie raccolte di illustrazioni per medici ed erboristi. L'arte botanica vive oggi una nuova fioritura con il ritorno delle carte da parati e un rinnovato interesse e amore per la natura.

Botanical prints are examples of a tradition that goes back to the herbal books - extraordinary collections of illustrations for doctors and herbalists - of ancient Greek and Roman times. Botanical art is now experiencing a new revival thanks to the return of wallpaper and a renewed interest in, and love for, nature.

### COLOUR PALETTE NCS

1502-Y

2502-Y

6502-R

7500-N



codice/code: WPC\_639



codice/code: WPC\_618

264 | BOTANIC COLLECTION

265



codice/code: WPC\_636

## SOFT STYLE

Le eleganti file di fiori scendono lungo la parete e subito danno alla stanza uno stile molto british. In una casa di campagna dello Hampshire, sul divanetto del salotto, sembra di vedere Jane Austen intenta a scrivere i suoi romanzi.

Elegant flowers climb up the wall in an orderly fashion, giving the room a very British appeal. You can almost see Jane Austen busy writing her novels, sitting on the sofa in the lounge of a country cottage in Hampshire.

## COLOUR PALETTE NCS

3060-Y80R

2050-Y10R

3020-Y90R

6500-N



codice/code: WPC\_641

Cosa può immaginare un bambino? Un mondo fantastico, pieno di avventure e racconti, di scoperte, di nemici da sconfiggere e di amici da salvare. Vivere storie incredibili stando tranquilli nella propria cameretta.

What can children imagine? A fantasy world full of adventures and stories, of discoveries, of enemies to defeat and friends to save. They can experience incredible stories while sitting quietly in their bedroom.

## COLOUR ME BABY



WPC\_705 pag. 293

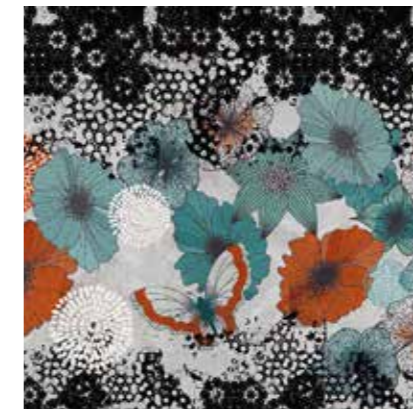

WPC\_706 pag. 283



WPC\_707 pag. 300



WPC\_709 pag. 275



WPC\_710 pag. 277



WPC\_711 pag. 280



WPC\_700 pag. 286

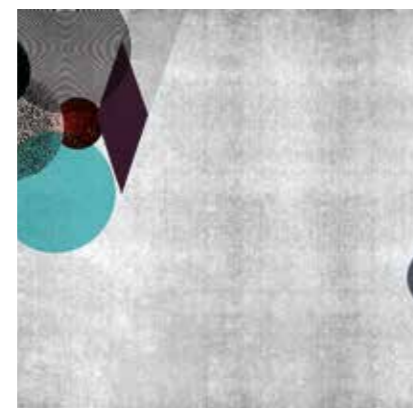

WPC\_702 pag. 282



WPC\_704 pag. 284



WPC\_712 pag. 274

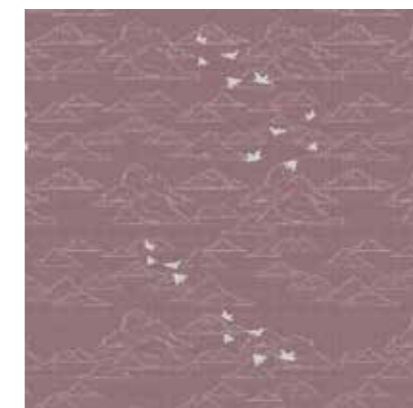

WPC\_713 pag. 290



WPC\_714 pag. 291



L'infanzia è un sogno fatto di cieli immensi, cittadine immaginarie,  
 elefanti appesi a palloncini colorati, animali che guidano aerei ad elica.  
 Immergersi in questi mondi è un gioco da ragazzi.

Childhood is a dream staged in fathomless skies and imaginary villages,  
 with flying elephants hanging onto colourful balloons and animals driving vintage planes.  
 Becoming part of this world is child's play.



WPC\_716 pag. 272

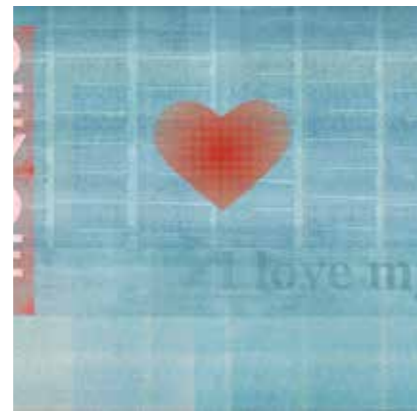

WPC\_717 pag. 294



WPC\_718 pag. 276



WPC\_725 pag. 289



WPC\_726 pag. 292



WPC\_727 pag. 304



WPC\_719 pag. 285



WPC\_720 pag. 298



WPC\_721 pag. 299



WPC\_728 pag. 306



WPC\_729 pag. 307



WPC\_730 pag. 278



WPC\_722 pag. 296



WPC\_723 pag. 297



WPC\_724 pag. 288



WPC\_731 pag. 279

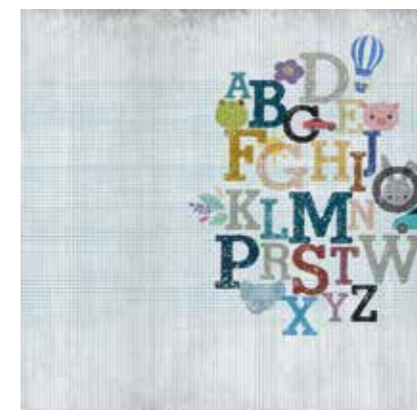

WPC\_732 pag. 303



WPC\_733 pag. 302

## IMAGINARY PLACES

Le carte da parati colorano la cameretta, la stanza dei giochi e tutti gli spazi dedicati ai bambini. Animali reali e mondi immaginari per sognare in grande, volare in alto e non mettere limiti alla fantasia.

Wallpaper turns a child's bedroom, playroom or any other kids' space into a colourful place to live in. Real animals and imaginary places make children dream big, fly high and use their imagination to the full.



codice/code: WPC\_716

KINDER DESIGN WALL



## COLOUR PALETTE NCS

4030-B70G

3030-R80B

3560-R80B

1515-Y90R

3500-N

codice/code: WPC\_718

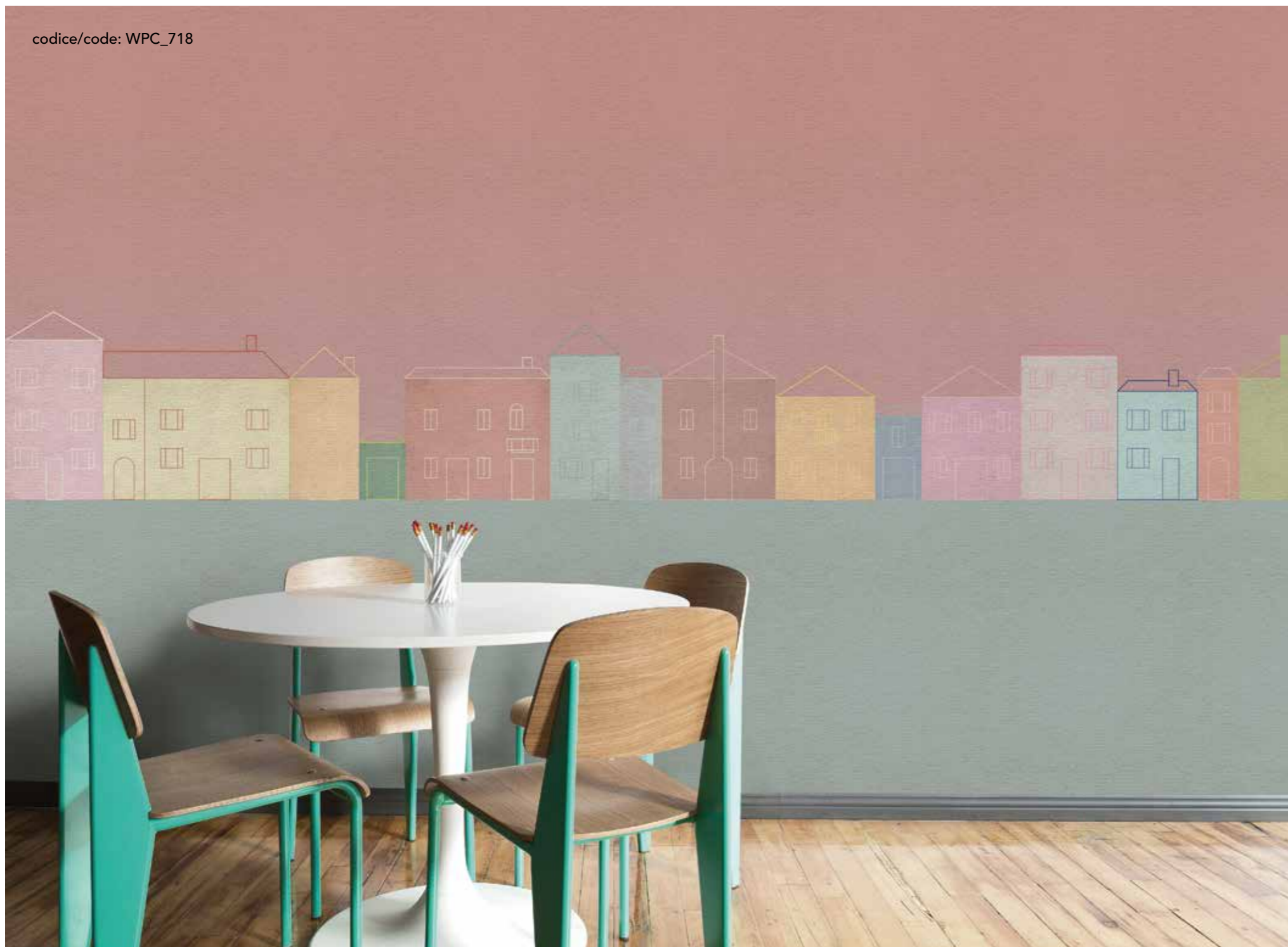

codice/code: WPC\_710

## BOYS - GIRLS

Una palette di colori che comprende il rosa e l'azzurro rende la carta da parati perfetta sia per i maschietti, sia per le femminucce.

A colour palette that includes pink and blue hues allows you to choose the perfect wallpaper for your little boy or girl.



## I LOVE CATS

Rigorosamente a tema micio! Se i gatti sono l'altra metà del tuo cuore, questa carta da parati è adatta a te. In versione rosa o azzurro pastello dedicato a lei o a lui.

For cat lovers only! If cats have conquered your heart, this is the wallpaper for you. It's available in pastel pink or light blue, dedicated to him or her.

DIFFERENT  
WORLD

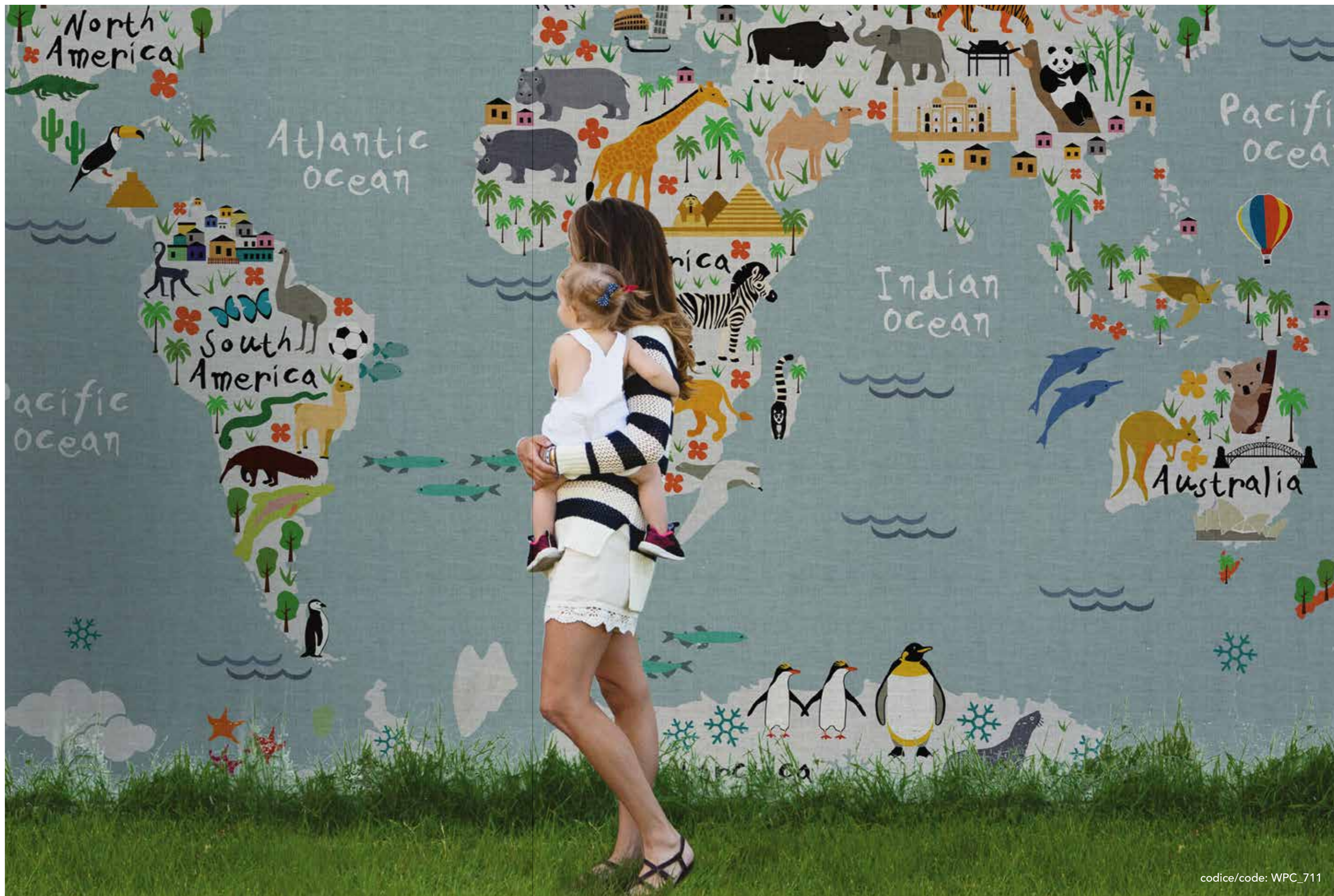

codice/code: WPC\_711

THE PERFECT DECOR FOR A  
TEENAGER'S BEDROOM





**COLOUR PALETTE NCS**

- 7502-B
- 3020-G10Y
- 3050-Y20R
- 2030-R90B
- 2020-Y60R





SEA LIFE

Un grande mare multicolor in cui nuotano felici pesci e pesciolini. La cameretta si tinge delle mille sfumature dell'arcobaleno e, grazie alla fantasia, mare e cielo diventano una cosa sola.

Fish of all sizes swim happily in an immense, multi-coloured sea. The bedroom takes on all the colours of the rainbow while the imagination merges the sea and sky into a single expanse.

codice/code: WPC\_700



**GRAPHIC TREND**

**COLOUR PALETTE NCS**

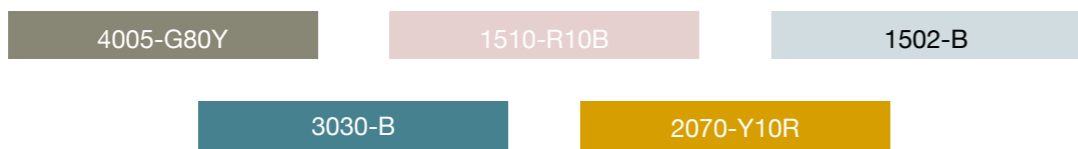

## DREAMY WALL

Che cosa c'è di più bello che sognare ad occhi aperti e con la testa tra le nuvole, in una cameretta che ha le nuvole proprio sulle pareti?! Applicata su un solo muro o in tutta la stanza, con questa carta da parati ti senti sempre al settimo cielo.

What could be more fun than daydreaming with your head in the clouds of the wallpaper that decorates your bedroom walls?! No matter whether it covers one or all the walls, this paper will make you feel like you are in seventh heaven.

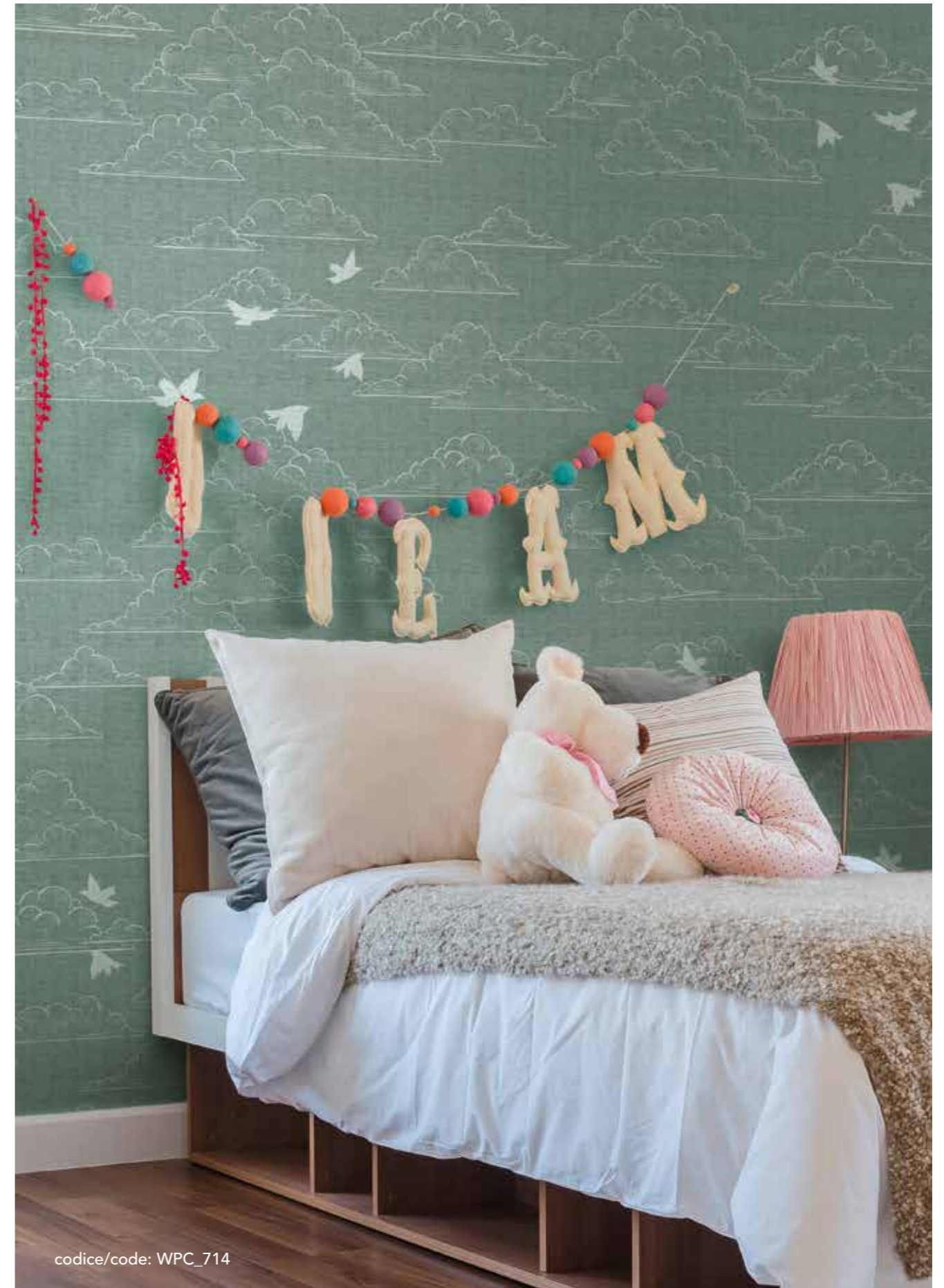

COLOUR PALETTE NCS



**JUST STRIPES**

Un metro colorato o un'illustrazione ad acquerello: c'è una carta da parati per ogni cameretta.  
C'è l'imbarazzo della scelta per decorare la stanza dei bambini rispettando i loro gusti e la loro personalità.

A colourful height ruler or a watercolour picture: there's a perfect wallpaper design for any room.  
You are spoilt for choice if you want to decorate your child's room while fully respecting their desires and personality.

## LOVE IS ALL

Anche i muri hanno un cuore grande che batte forte: la carta da parati è una dichiarazione d'amore per la propria casa. E per immergersi ogni giorno nel mare della vita, il fondale nei toni del blu e dell'azzurro è l'ideale.

Even walls have a big heart that beats out loud: wallpaper is a token of love for one's home. The various shades of blue are the perfect backdrop for the game of life.

### COLOUR PALETTE NCS

3060-B

3030-B70G

0585-Y80R



codice/code: WPC\_717



codice/code: WPC\_722



codice/code: WPC\_723

## THE SPACE BEDROOM

Tante forme colorate e sovrapposte per una parete molto grafica indicata per la camera-studio di un futuro architetto. Ma anche una decorazione per i bambini che sognano fin da piccoli di diventare astronauti e conquistare lo spazio.

Lots of colourful, overlapping geometric shapes create a graphic art decor suitable for the bedroom-studio of a future architect. This wallpaper also looks for little children who dream of becoming astronauts and conquering outer space.

# LOVEBOAT



grammatica del resul-  
el coalescent lingues.  
alari quam li existent  
Occidental in fact, it  
un simplificat Angles,  
cidental es.Li European  
existentie es un myth.  
a li sas vocabular. Li  
pronunciation e li plu  
lite de un nov lingua  
luctores. At solmen va  
ation e plu somun pa-  
illie. Lor separat exi-  
eto, litot Europa usa  
li grammatica, li pro-  
directe al desirabilite  
ayar custosi traducto-  
matica, pronunciation  
oe, li grammatica del  
um ti del coalescent  
lic e regulari quam li  
ic quam Occidental in  
a semlar un simplifi-  
dit me que Occidental  
e. Lor separat existi-  
litot Europa usa li sas  
matica, li pronuncia-  
al desirabilite de un  
custosi traductores. At  
a, pronunciation e plu  
Lor separat existentie  
t Europa usa li sas vo-  
tica, li pronunciation  
desirabilite de un nov  
stosi traductores. At  
a, pronunciation e plu  
grammatica del resul-  
el coalescent lingues.  
ulari quam li existent  
Occidental in fact, it  
un simplificat Angles,  
cidental es.Li European  
existentie es un myth.  
a li sas vocabular. Li  
pronunciation e li plu  
lite de un nov lingua  
ductores. At solmen va  
ation e plu somun pa-  
usa

es.Li European lingues es membes del sam familie. Lor separat existentie es un myth. For scientie, musica, sport etc, litot Europa usa li sas vocabular. Li lingues differe solmen in li grammatica, li pronunciation e li plu comun vocabules. Omnicos directe al desirabilite de un nov lingua franca. On refusa continuar pagar custosi traductores. At solmen va esser necessari far uniforma grammatica, pronunciation e plu somun paroles. Ma quando lingues coalesce, li grammatica del resultant lingue es plu simplic e regulari quam ti del coalescent lingues. Li nov lingua franca va esser plu simplic e regulari quam li existent European lingues. It va esser tam simplic quam Occidental in fact, it va esser Occidental. A un Angleso it va semlar un simplificat Angles, quam un skeptie Cambridge amico dit me que Occidental es.Li European lingues es membes del sam familie. Lor separat existentie es un myth. For scientie, musica, sport etc, litot Europa usa li sas vocabular. Li lingues differe solmen in li grammatica, li pronunciation e li plu comun vocabules. Omnicos directe al desirabilite de un nov lingua franca. On refusa continuar pagar custosi traductores. At solmen va esser necessari far uniforma grammatica, pronunciation e plu somun paroles.

abcdefghijklmnopqrstuvwxyz

Li European lingues es membes del sam familie. Lor separat existentie es un myth. For scientie, musica, sport etc, litot Europa usa li sas vocabular. Li lingues differe solmen in li grammatica, li pronunciation e li plu comun vocabules. Omnicos directe al desirabilite de un nov lingua franca. On refusa continuar pagar custosi traductores. At solmen va esser necessari far uniforma grammatica, pronunciation e plu somun paroles. Ma quando lingues coalesce, li grammatica del resultant lingue es plu simplic e regulari quam ti del coalescent lingues. Li nov lingua franca va esser plu simplic e regulari quam li existent European lingues. It va esser tam simplic quam Occidental in fact, it va esser Occidental. A un Angleso it va semlar un simplificat Angles, quam un skeptie Cambridge amico dit me que Occidental es.Li European lingues es membes del sam familie. Lor separat existentie es un myth. For scientie, musica, sport etc, litot Europa usa li sas vocabular. Li lingues differe solmen in li grammatica, li pronunciation e li plu comun vocabules. Omnicos directe al desirabilite de un nov lingua franca. On refusa continuar pagar custosi traductores. At solmen va esser necessari far uniforma grammatica, pronunciation e plu somun paroles.

Omnicos directe al desirabilite de un nov lingua franca. On refusa continuar pagar custosi traductores. At solmen va esser necessari far uniforma grammatica, pronunciation e plu somun paroles. Ma quando lingues coalesce, li grammatica del resultant lingue es plu simplic e regulari quam ti del coalescent lingues. Li nov lingua franca va esser plu simplic e regulari quam li existent European lingues. It va esser tam simplic quam Occidental in fact, it va esser Occidental. A un Angleso it va semlar un simplificat Angles, quam un skeptie Cambridge amico dit me que Occidental es.Li European lingues es membes del sam familie. Lor separat existentie es un myth. For scientie, musica, sport etc, litot Europa usa li sas vocabular. Li lingues differe solmen in li grammatica, li pronunciation e li plu comun vocabules. Omnicos directe al desirabilite de un nov lingua franca. On refusa continuar pagar custosi traductores. At solmen va esser necessari far uniforma grammatica, pronunciation e plu somun paroles.

solmen va esser necessari far uniforma grammatica, pronunciation e plu somun paroles. Ma quando lingues coalesce, li grammatica del resultant lingue es plu simplic e regulari quam ti del coalescent lingues. Li nov lingua franca va esser plu simplic e regulari quam li existent European lingues. It va esser tam simplic quam Occidental in fact, it va esser Occidental. A un Angleso it va semlar un simplificat Angles, quam un skeptie Cambridge amico dit me que Occidental es.Li European lingues es membes del sam familie. Lor separat existentie es un myth. For scientie, musica, sport etc, litot Europa usa li sas vocabular. Li lingues differe solmen in li grammatica, li pronunciation e li plu comun vocabules. Omnicos directe al desirabilite de un nov lingua franca. On refusa continuar pagar custosi traductores. At solmen va esser necessari far uniforma grammatica, pronunciation e plu somun paroles. Ma quando lingues coalesce, li grammatica del resultant lingue es plu simplic e regulari quam ti del coalescent lingues. Li nov lingua franca va esser plu simplic e regulari quam li existent European lingues. It va esser tam simplic quam Occidental in fact, it va esser Occidental. A un Angleso it va semlar un simplificat Angles, quam un skeptie Cambridge amico dit me que Occidental es.Li European lingues es membes del sam familie. Lor separat existentie es un myth. For scientie, musica, sport etc, litot Europa usa li sas vocabular. Li lingues differe solmen in li grammatica, li pronunciation e li plu comun vocabules. Omnicos directe al desirabilite de un nov lingua franca. On refusa continuar pagar custosi traductores. At solmen va esser necessari far uniforma grammatica, pronunciation e plu somun paroles. Ma quando lingues coalesce, li grammatica del resultant lingue es plu simplic e regulari quam ti del coalescent lingues. Li nov lingua franca va esser plu simplic e regulari quam li existent European lingues. It va esser tam simplic quam Occidental in fact, it va esser Occidental. A un Angleso it va semlar un simplificat Angles, quam un skeptie Cambridge amico dit me que Occidental es.Li European lingues es membes del sam familie. Lor separat existentie es un myth. For scientie, musica, sport etc, litot Europa usa li sas vocabular. Li lingues differe solmen in li grammatica, li pronunciation e li plu comun vocabules. Omnicos directe al desirabilite de un nov lingua franca. On refusa continuar pagar custosi traductores. At solmen va esser necessari far uniforma grammatica, pronunciation e plu somun paroles.





YOU MAKE YOUR  
IMAGINATION FLY





codice/code: WPC\_727

**COLOUR PALETTE NCS**

3020-B10G
1030-R10B
2020-Y70R
2020-Y10R
0570-Y80R

## JOYFUL FRUITS

Tanti frutti per la camera dei teenager dai colori vivaci, che danno alla parete un tocco grintoso. Pensate per i più piccoli, le carte da parati in versione kids sono perfette anche per i grandi che, in fondo in fondo, si sentono ancora un po' bambini.

Lots of brightly-coloured fruits add a lively touch to the walls of a teenager's bedroom. Designed with small children in mind, the kids wallpaper version is also perfect for older youngsters who, deep down, are still little at heart.



# GEOMETRICA COLLECTION

Se la geometria l'hai amata poco da piccolo, ora te ne innamorerai!  
 Le carte da parati geometriche sono perfette per un arredamento contemporaneo e moderno.  
 La pulizia e il dettaglio della grafica cattura lo sguardo e lo ammalia in un turbinio di colori.

If you didn't like geometry as a child, you will love it now!  
 Geometric wallpapers are perfect for contemporary and modern interiors.  
 The clean-cut, streamlined patterns catch the eye and bewitch you thanks to their mesmerising colours.



WPC\_800 pag. 345



WPC\_801 pag. 349

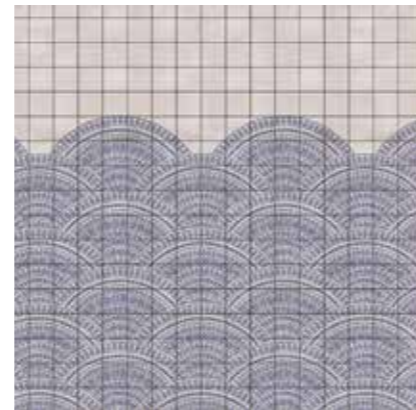

WPC\_803 pag. 347

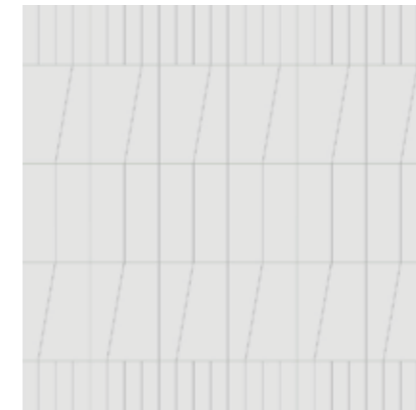

WPC\_824 pag. 352



WPC\_833 pag. 337

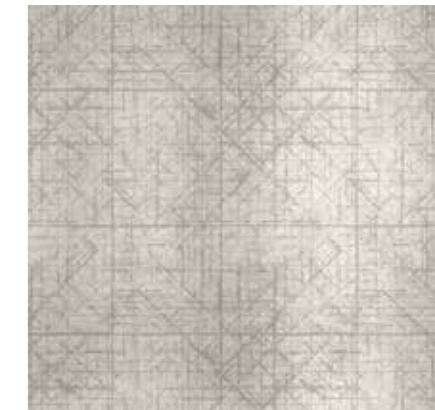

WPC\_836 pag. 334



WPC\_805 pag. 340

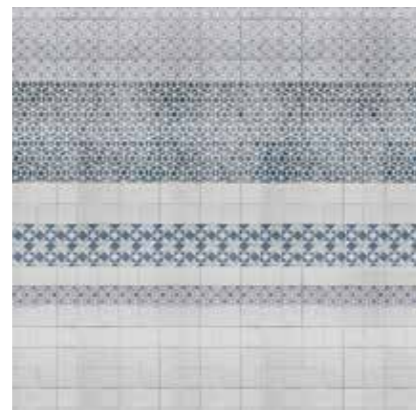

WPC\_808 pag. 344

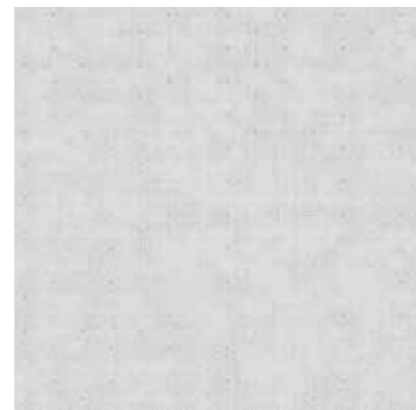

WPC\_810 pag. 333



WPC\_837 pag. 328

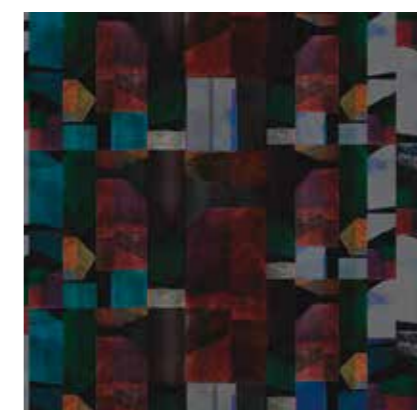

WPC\_838 pag. 329



WPC\_841 pag. 331



WPC\_816 pag. 339

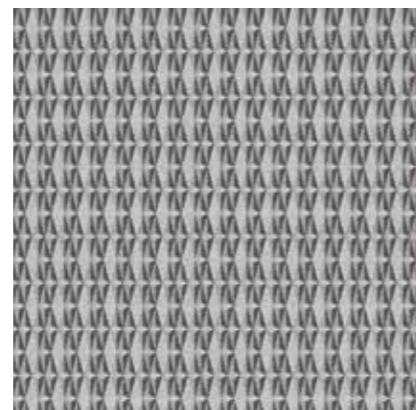

WPC\_818 pag. 338

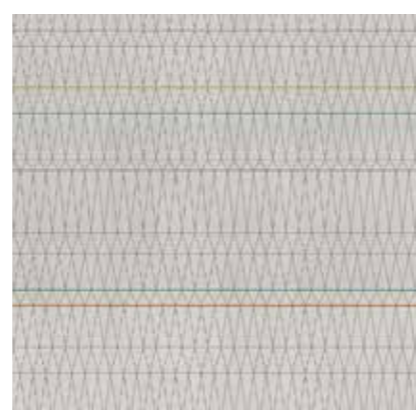

WPC\_821 pag. 353



WPC\_842 pag. 330



WPC\_843 pag. 324



WPC\_844 pag. 326

Un bel ripasso di geometria è quello che ci vuole per presentare le carte da parati di questo capitolo. Dagli articolati arabeschi ai semplici pattern, dalle ispirazioni optical ai motivi vintage, scoprirai che la geometria non è solo una materia scolastica, ma un mondo tutto da scoprire.

To present the wallpaper in this chapter a bit of revision in geometry wouldn't be a bad idea! Ranging from intricate Arabesque designs to simple patterns inspired by optical art and vintage decors, you will soon realize that geometry is much more than a subject studied at school: it's an exciting new world waiting to be explored.

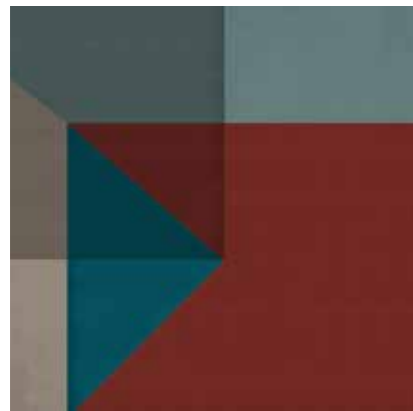

WPC\_845 pag. 327



WPC\_846 pag. 343

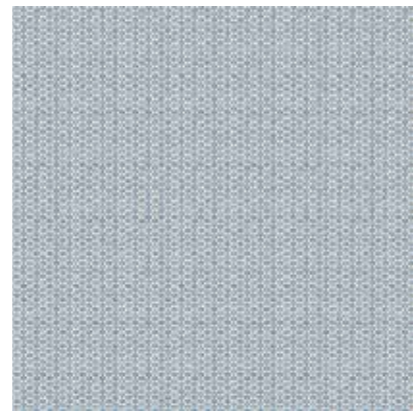

WPC\_847 pag. 348



WPC\_854 pag. 316 - 319

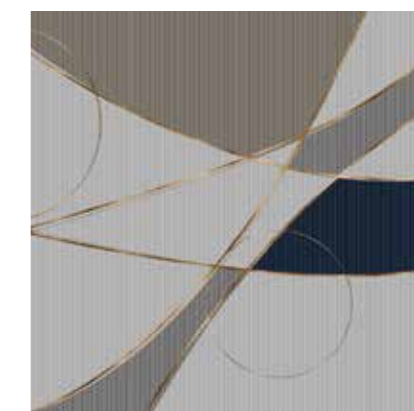

WPC\_855 pag. 312



WPC\_856 pag. 354



WPC\_848 pag. 346

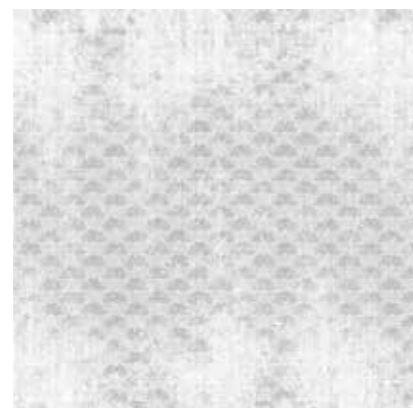

WPC\_849 pag. 332



WPC\_850 pag. 323



WPC\_857 pag. 356



WPC\_858 pag. 358

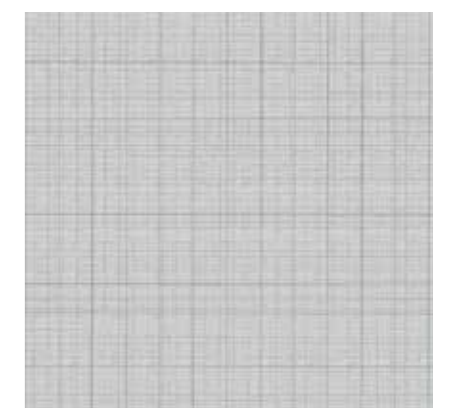

WPC\_859 pag. 355



WPC\_851 pag. 342



WPC\_852 pag. 320

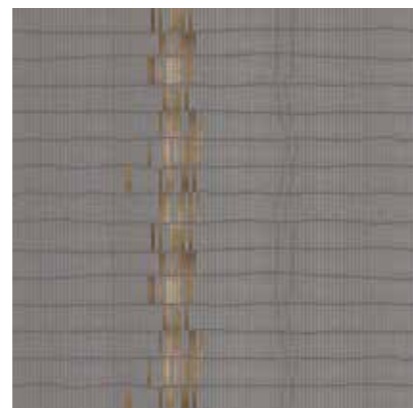

WPC\_853 pag. 315

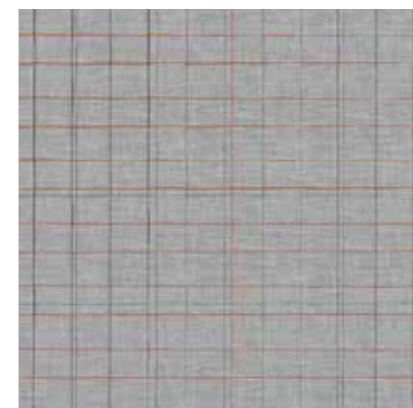

WPC\_860 pag. 351



WPC\_861 pag. 359



WPC\_862 pag. 360



EXTRA DECOR

codice/code: WPC\_855

## ROOM FOR CREATIVITY

La carta da parati entra in casa, non come elemento decorativo  
ma come parte integrante del progetto d'interni.  
Bagliori metallici diventano i protagonisti assoluti  
delle pareti di casa.

Wallpaper enters the home, not just as an embellishment  
but as an integral part of the interior decor project.  
Metallic flashes of light become the eye-catching key feature  
of the walls of your home.

### COLOUR PALETTE NCS

3502-R

5502-R

4010-Y10R

2005-Y70R



codice/code: WPC\_853

INTENSE REFLECTIONS



codice/code: WPC\_854



## EYE-CATCHING WALL

Le pareti attirano su di sé lo sguardo. Anche se gli stili decorativi e i motivi geometrici sono diversi, le carte da parati condividono un forte impatto grafico.

These walls attract your attention: featuring different decorative styles and geometric designs, the wallpapers have a strong graphical impact.

### COLOUR PALETTE NCS

5010-Y50R

5502-B

3502-B

7005-R50B



codice/code: WPC\_854



**NEW  
HARMONIES**

codice/code: WPC\_852

## LESSONS IN GEOMETRY

La geometria piana ha ispirato il design della carta da parati: si chiama infatti "tassellatura" il modo di ricoprire la superficie con più figure ripetute all'infinito, senza sovrapposizioni.

Plane geometry has inspired wallpaper design: the art of covering surfaces with various figures that are repeated over and over again without ever overlapping is called tessellation.

### COLOUR PALETTE NCS

3020-R90B

2010-Y30R

6020-R90B

3502-Y



codice/code: WPC\_850

**SQUARED NORDIC  
STYLE**



codice/code: WPC\_843

COLOURS



CONCEPT



## ABSTRACT ART

"Il colore mi possiede. Non ho bisogno di tentare di afferrarlo. Mi possiede per sempre, lo sento. Questo è il senso dell'ora felice: io e il colore siamo un tutt'uno": le carte da parati si ispirano all'astrattismo di Klee e le pareti diventano quadri d'autore.

"Colour possesses me. I don't have to pursue it. It will possess me always. That is the meaning of this happy hour: colour and I are one". The wallpapers are inspired by Klee's Abstract art and the walls become original paintings.

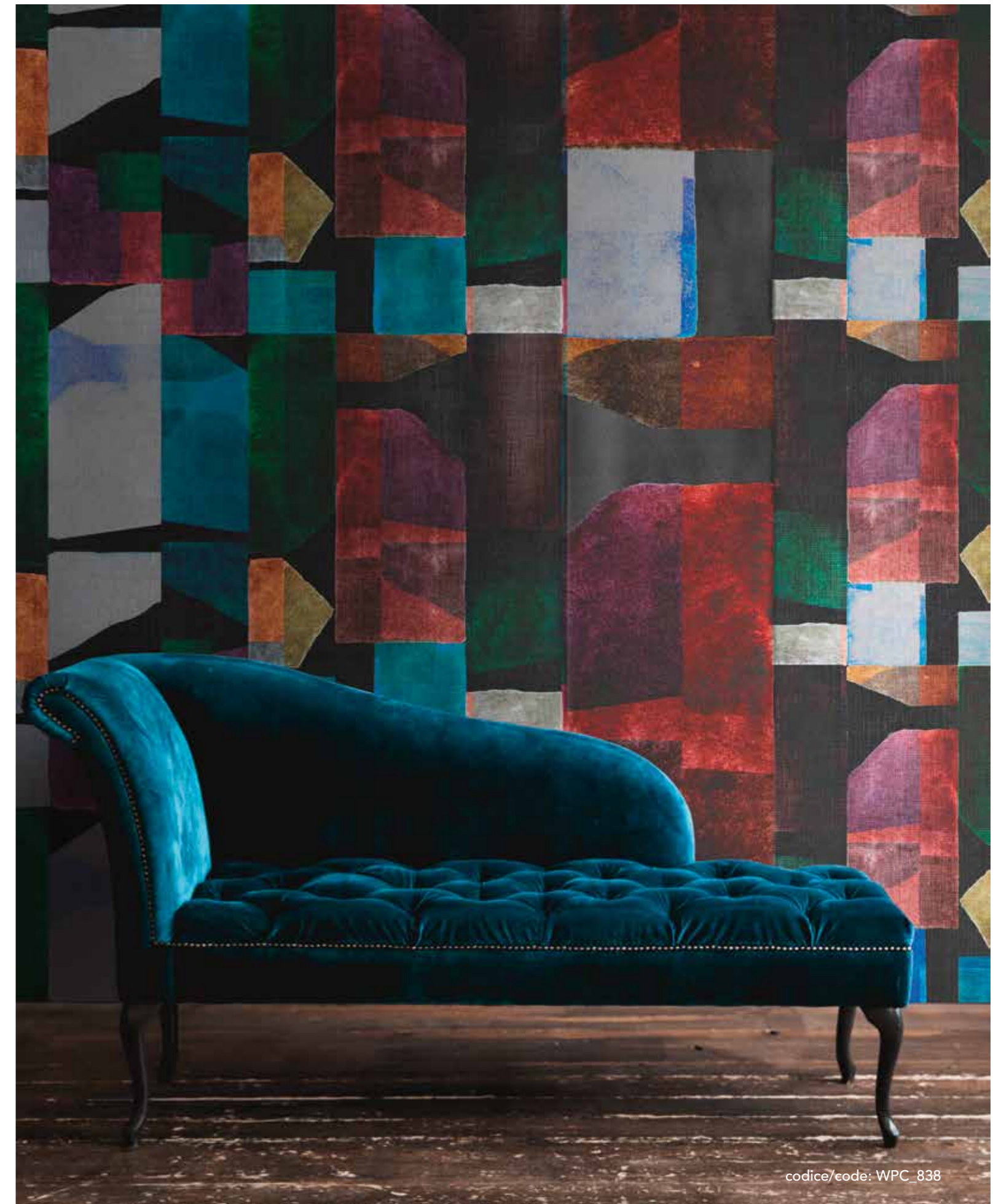



codice/code: WPC\_842

## AFRICA FEELING

I motivi grafici e i colori decisi portano sulla carta da parati l'arte etnica: le forme geometriche sembrano tasselli di vetro incastonati nella parete per comporre un mosaico. Lo sfondo ideale per arredi in legno naturale.

Graphic patterns and bold colours bring ethnic art to wallpaper. The geometric shapes look like glass tiles set in the wall to create a mosaic. The ideal backdrop for natural wood furniture.

## COLOUR PALETTE NCS

0510-Y20R

3020-R70B

5040-Y80R

3020-B30G



codice/code: WPC\_841

## EVERGREY ARCHITECTURE PROJECTS

L'eleganza indiscussa e sobria dei grigi e le texture astratte fanno da sfondo all'arredo, ma danno comunque carattere alla parete e all'ambiente nel suo insieme.

Although the undisputed, subtle elegance of grey paired with abstract textures plays a secondary role behind furniture, it still adds character to the walls and to the room as a whole.

codice/code: WPC\_849



codice/code: WPC\_810





codice/code: WPC\_836

## TIME OF ELEGANCE

Motivi grafici, effetto tessuto e tonalità color sabbia per animare i paesaggi domestici con estrema eleganza.

Graphic motifs, fabric effects and sand-coloured shades enliven domestic landscapes in an extremely elegant way.

### COLOUR PALETTE NCS

1502-Y

2005-G40Y

6000-N



codice/code: WPC\_833



codice/code: WPC\_818

Motivi geometrici ed effetti sbiaditi caratterizzano le carte da parati vintage, che si ispirano al passato per decorare il presente. Un viaggio nel tempo attraverso le carte da parati.

Geometric shapes with a faded effect are distinctive of vintage wallpapers that are inspired by the past to decorate the present. A journey through time with wallpaper.



codice/code: WPC\_818



codice/code: WPC\_816

**BEWARE  
OF THE WALL  
(and of the cat)**

## AZULEJOS TILED WALL

Geometrie dal mondo: Lisbona e il suo fascino d'altri tempi sono tutti racchiusi in questa carta da parati, che riproduce una tradizione decorativa ricca di storia e artigianalità.

Global geometries: Lisbon and its old-fashioned charm are all on this wallpaper that reproduces a decorative tradition full of history and craftsmanship.

### COLOUR PALETTE NCS

7005-R50B

6020-B

1500-N

2002-Y50R



codice/code: WPC\_805

## REALLY NICE TILES

Cementine, ceramiche e maioliche tornano alla ribalta sotto forma di carta da parati. Per dare un tocco retrò alle pareti con una tipologia di decorazione molto contemporanea.

Cement, ceramic and majolica tiles are back in the form of wallpaper. They give a vintage touch to the walls in a very contemporary, decorative style.

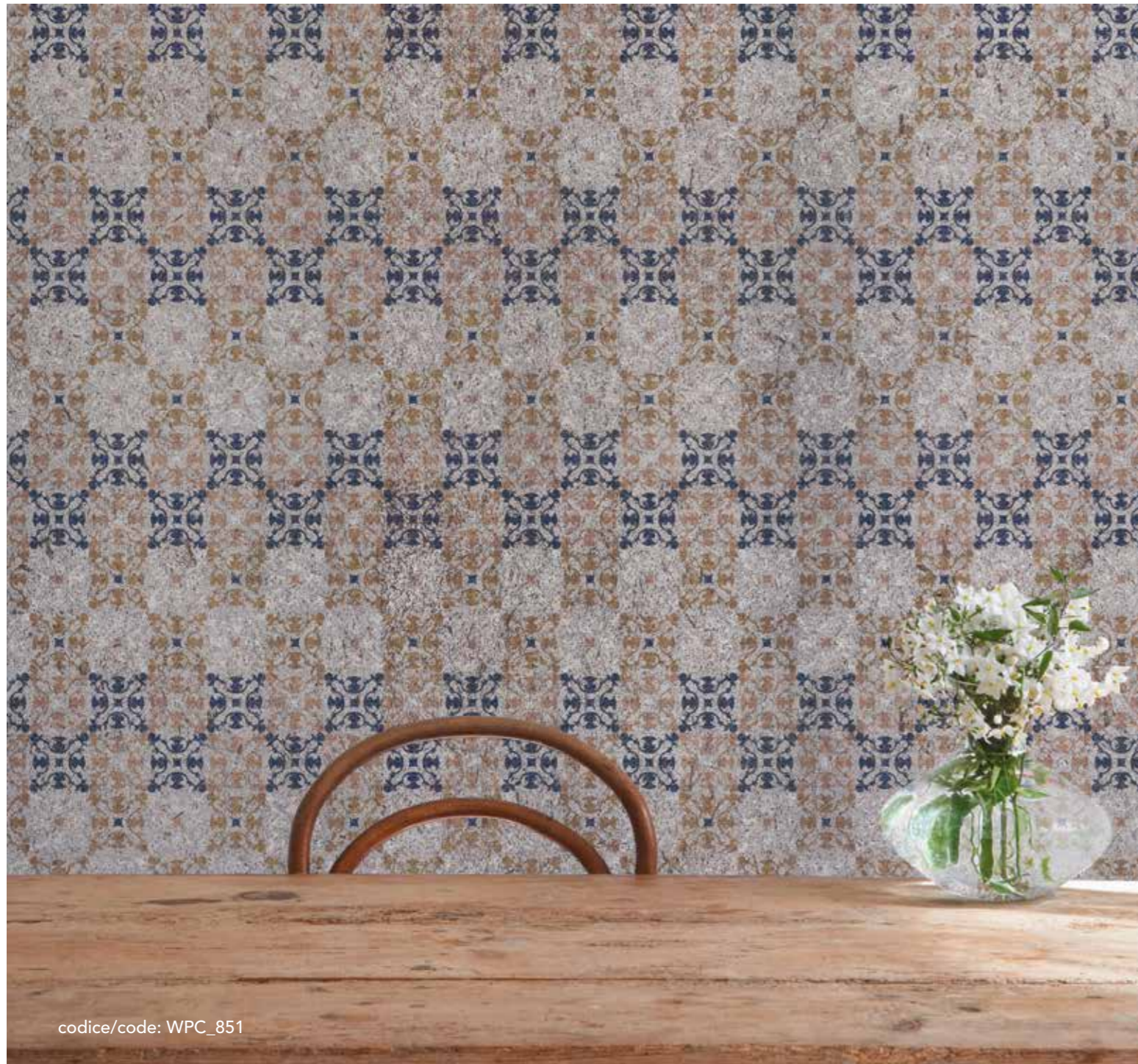

codice/code: WPC\_851



codice/code: WPC\_846

## VINTAGE KITCHEN

Il motivo a maioliche ricorda le decorazioni della cucina della nonna, quella in cui c'è sempre una pentola sul fuoco e pane caldo in forno. Lo stile vintage è sempre attuale.

The majolica design is reminiscent of the tiles in grandma's kitchen where a pot was always bubbling on the stove and warm bread cooking in the oven.  
The vintage style is always up-to-date.



È legata al passato, ma si adatta perfettamente a contesti moderni: la carta da parati effetto ceramica è versatile e sta bene anche sulle pareti della sala da pranzo e dell'ambiente bagno.

Reminiscent of the past but adapting perfectly to modern contexts: ceramic tile effect wallpaper is versatile and even looks beautiful on dining room and bathroom walls.



codice/code: WPC\_803





codice/code: WPC\_847

**PATTERNS MUST GO ON**



codice/code: WPC\_801



## PATTERN MANIA

Sono tanti, di tutti i colori, si ripetono all'infinito e possiamo trovarli ovunque: i pattern sono, senza dubbio, le geometrie più diffuse nelle decorazioni d'interni e con la loro apparente semplicità si adattano benissimo a qualsiasi contesto.

There are lots of them, in any colour, repeated over and over again, all over the place: patterns are undoubtedly the most widespread geometric designs used in interior decoration. Moreover, thanks to their apparent simplicity, they perfectly adapt to any context.



codice/code: WP\_860

MINIMAL DESIGN



HAVE FUN WITH GEOMETRIES



codice/code: WP\_856



codice/code: WP\_859

## HOME SWEET HOME

"Nessun posto è bello come casa mia"  
dice Dorothy nel mago di Oz. Le linee si intersecano per  
formare la scritta "home sweet home", così la carta da  
parati esprime dolcezza, serenità e calore.

"There's no place like home" said Dorothy  
in the Wizard of Oz.

Intersecting lines form the words Home Sweet Home  
creating an inviting, serene and warm style of wallpaper.



codice/code: WP\_857

BACK TO THE 70s

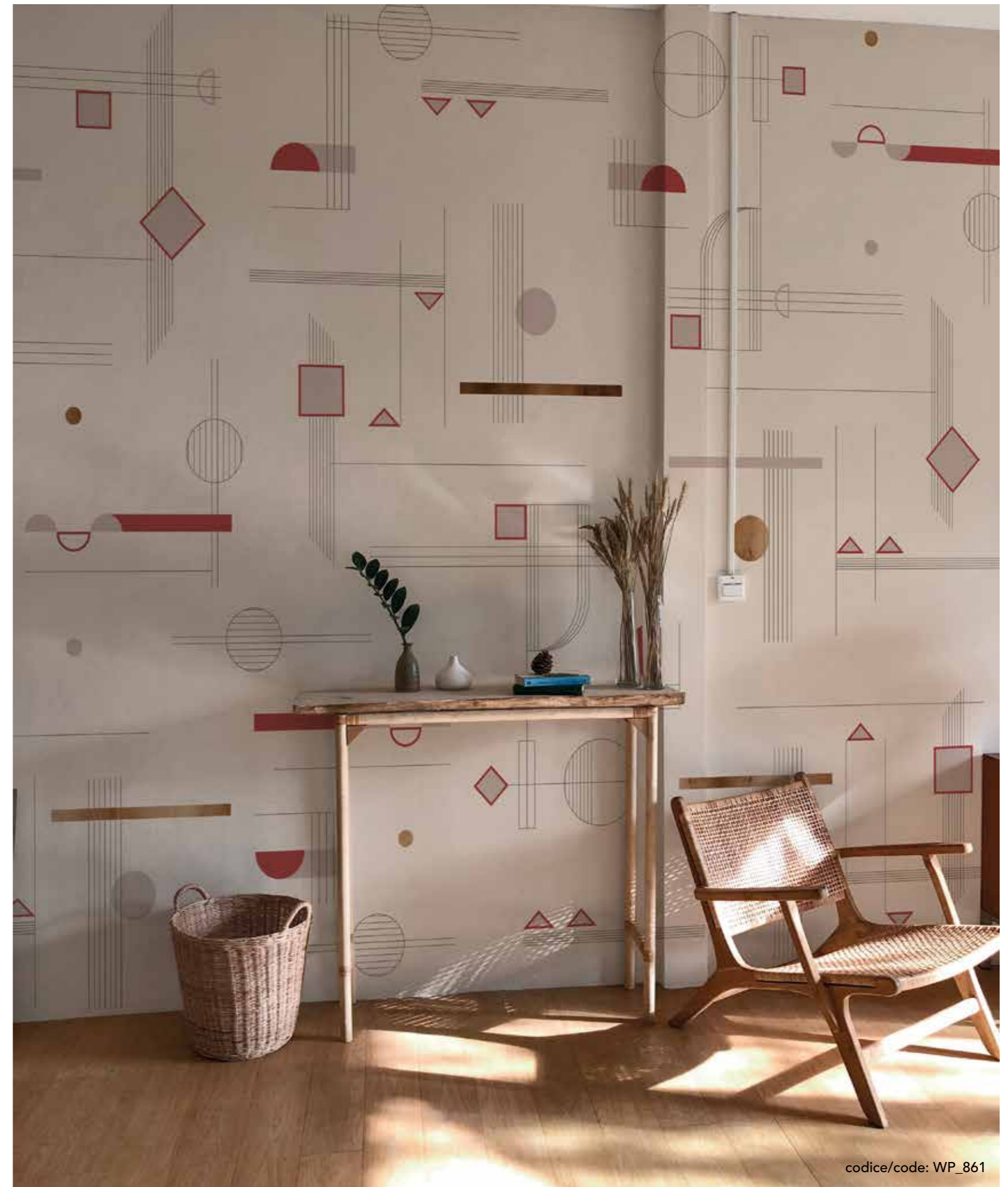



codice/code: WP\_862

## SEARCHING FOR NEW GALAXIES

Un viaggio nello spazio, a bordo di astronavi e in compagnia di fantastiche creature, alla scoperta di nuove galassie lontane lontane.  
Le geometrie ti trasportano in un universo parallelo dove colori, suoni ed emozioni ti aspettano.

A journey in outer space, travelling in spaceships with imaginary creatures to discover new, very distant galaxies.  
Geometric shapes move into a parallel universe where colours, sounds and emotions are waiting for you.

## MUSEUM COLLECTION

Le pareti raccontano la loro storia attraverso fogli, stampe, colori e decorazioni che sembrano essersi sovrapposti nel tempo sulla stessa superficie. L'effetto vissuto valorizza ambienti dal sapore vintage, ma si adatta bene anche allo stile moderno.

Walls tell their story via foils, prints, colours and decorations that seem to have layered up over time on the same surface. The visual effect enhances rooms with a vintage feel to them, yet works equally well with a modern style.



WPC\_900 pag. 368 - 369



WPC\_901 pag. 366



WPC\_902 pag. 365



WPC\_903 pag. 372



WPC\_904 pag. 370

## LOST IN TIME

Un muro vissuto e delle macchie di colore, tonalità che richiamano la terra e le sue sfumature. Pareti che creano un'atmosfera di accoglienza e di serenità. La matericità del muro ti conquista e ti porta a viaggiare nel tempo.

A peeling wall and splashes of colour in tones reminiscent of the earth and of its shades. Walls that create a cosy, serene atmosphere. The textured beauty of the wall carries you away on a journey in time.

### COLOUR PALETTE NCS

7005-R50B

4010-Y90R

5000-N

6005-Y20R



codice/code: WPC\_902



WHAT IF WALLS  
COULD TALK?

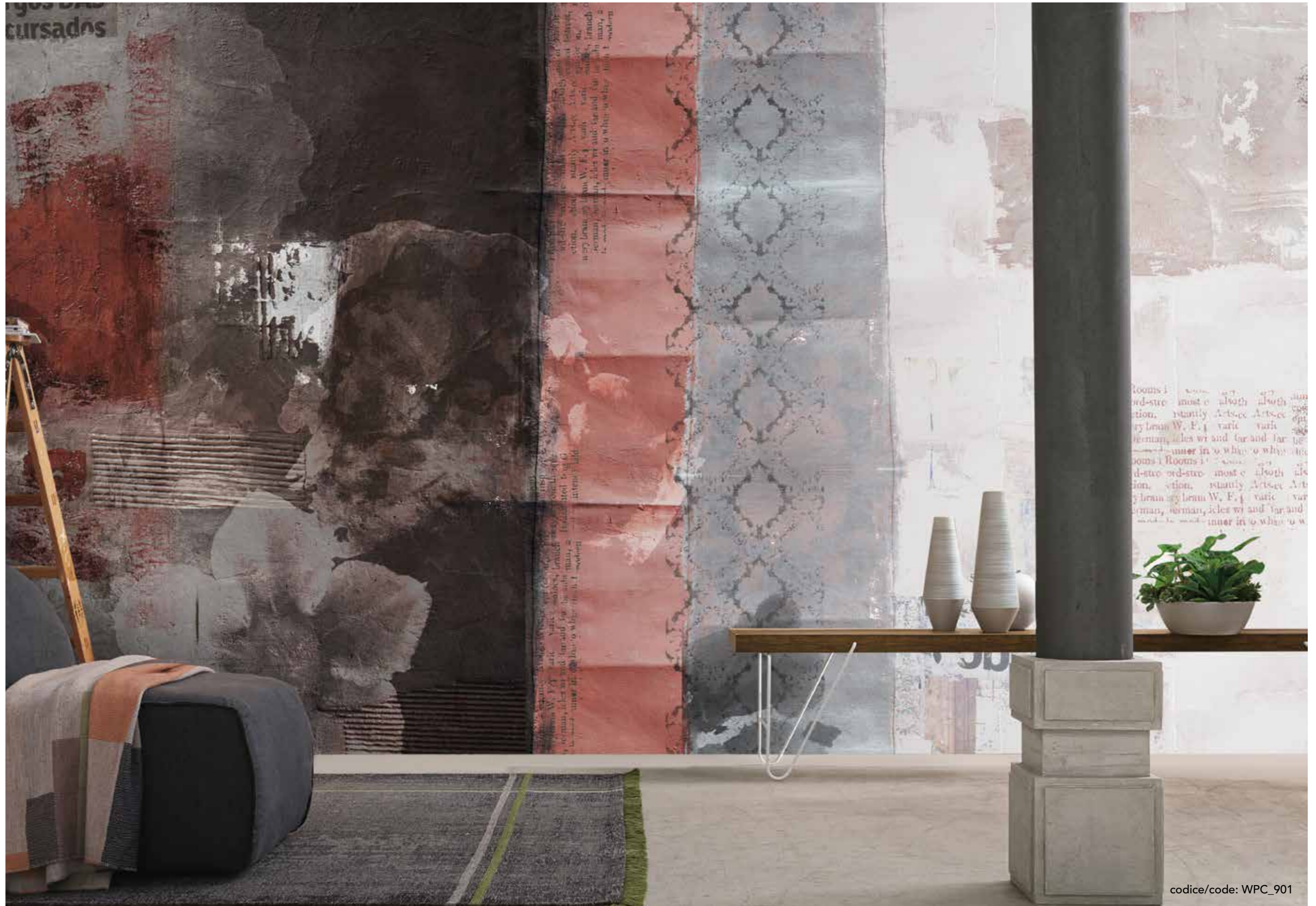

codice/code: WPC\_901

## THE WALL IS A WORK OF ART

Fiori, scritte, spatolate e pennellate di colore si mescolano e si confondono. Con la carta da parati, ogni muro è tutto da coprire... ma anche da scoprire.

Flowers, writings, palette knives or brushstrokes of colour blend and fuse together. With wallpaper, every wall is there to be covered...but also discovered.

### COLOUR PALETTE NCS

6005-R80B

4020-R90B

3020-R90B





codice/code: WPC\_904

## THE APPEAL OF THE EBB AND FLOW OF TIME

All'apparenza una parete vissuta, in realtà una carta da parati. Mani di colore, ritagli di giornale, segni di precedenti tinteggiature, fogli di carta aperti: il muro sembra parlare di sé a chi lo guarda e sono le imperfezioni a rendere la decorazione perfetta.

It looks like a distressed wall finish, but it's actually wallpaper. Coats of paint, newspaper cuttings, signs of previous paintwork, sheets of paper spread out: the wall appears to describe itself to whoever admires it, and imperfections are what make the decoration perfect.



# BOISERIE COLLECTION

L'eleganza di un palazzo antico, di una stanza dove il tempo si è fermato: è questo l'effetto che fa la boiserie collection. Linee essenziali, tonalità decise, per ricreare un ambiente dal carattere distinto e signorile.

The elegance of an ancient building, of a room where time stands still: this is the effect of the boiserie collection. Essential lines, bold shades, to recreate an environment with a distinct and elegant character.

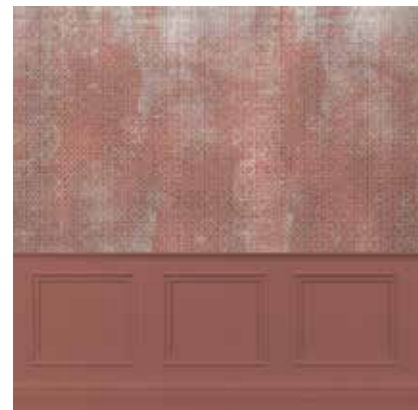

WPC\_1000 pag. 382



WPC\_1001 pag. 382



WPC\_1004 pag. 380



WPC\_1017 pag. 381 - 384



WPC\_1021 pag. 386

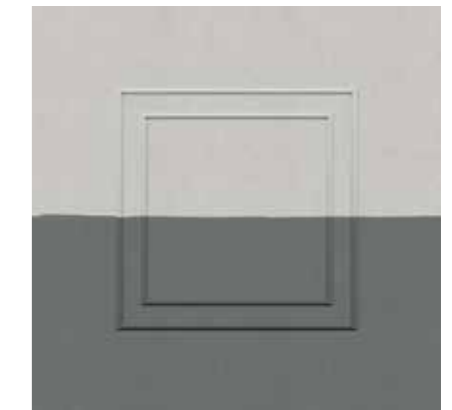

WPC\_1022 pag. 386



WPC\_1005 pag. 380



WPC\_1009 pag. 379 - 380



WPC\_1010 pag. 378 - 380

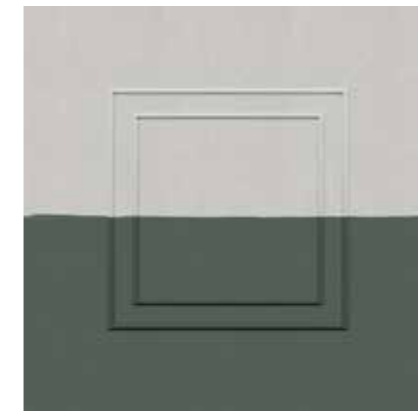

WPC\_1024 pag. 386 - 387

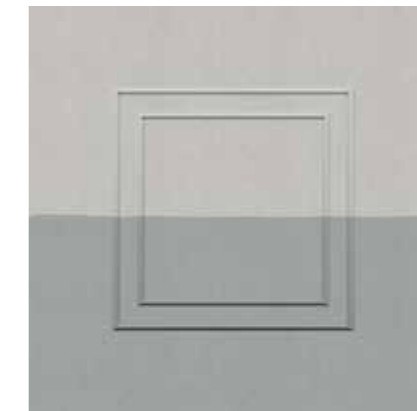

WPC\_1026 pag. 386



WPC\_1034 pag. 382 - 383



WPC\_1011 pag. 380



WPC\_1014 pag. 376 - 380

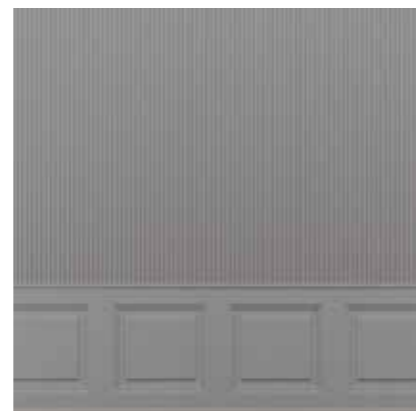

WPC\_1015 pag. 384 - 385

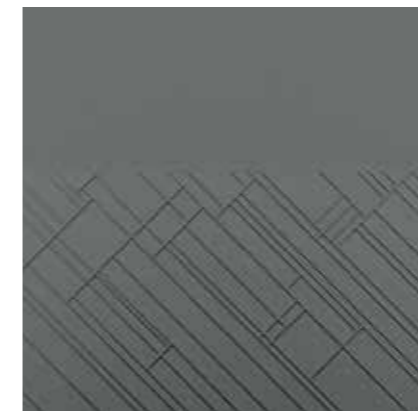

WPC\_1040 pag. 388 - 389



WPC\_1042 pag. 388



WPC\_1044 pag. 388

## THE CLASSIC BOISERIE IS BACK

Un grande ritorno nella decorazione di interni: la boiserie. La carta da parati riproduce lo stesso effetto dei pannelli di legno sulla parte inferiore della parete, ma con un tocco moderno dato dal colore pieno.

Boiserie is making a big comeback in interior décor. The wallpaper recreates the effect of wood panelling on the lower section of the wall, but adds a modern touch with intense colour.

### COLOUR PALETTE NCS

7005-R50B

6020-B

2040-R

2002-Y



codice/code: WPC\_1014

## COLOURS TODAY

La boiserie viene associata allo stile di arredo classico, ma si adatta benissimo agli ambienti moderni: colorata a metà o abbinata a motivi floreali, è una decorazione perfetta in ogni tipo di spazio.

Boiserie wood panelling is associated with a classic style of décor, yet is perfectly suited to modern spaces: coloured halfway or matched with floral motifs, it is the perfect decoration for every kind of space.



# BOISERIE COLLECTION

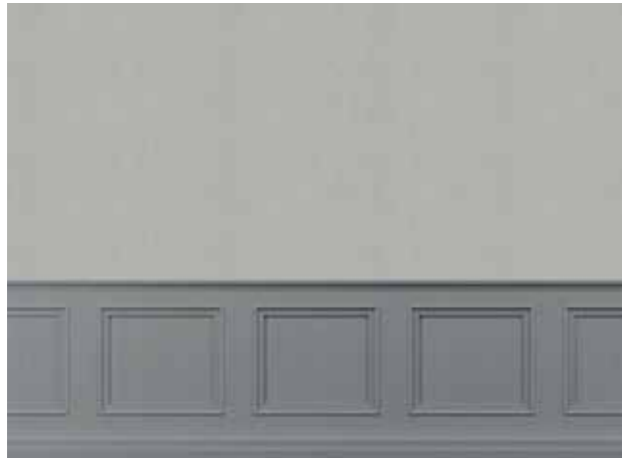

codice/code: WPC\_1004

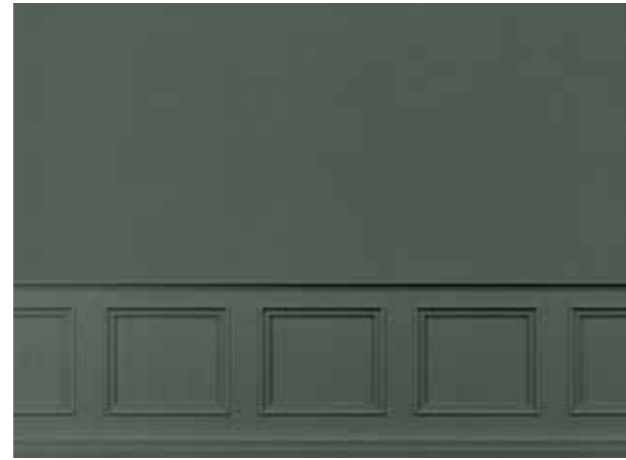

codice/code: WPC\_1010



codice/code: WPC\_1005



codice/code: WPC\_1011



codice/code: WPC\_1009



codice/code: WPC\_1014



codice/code: WPC\_1011



BOISERIE COLLECTION



codice/code: WPC\_1000



codice/code: WPC\_1001



codice/code: WPC\_1034



codice/code: WPC\_1034

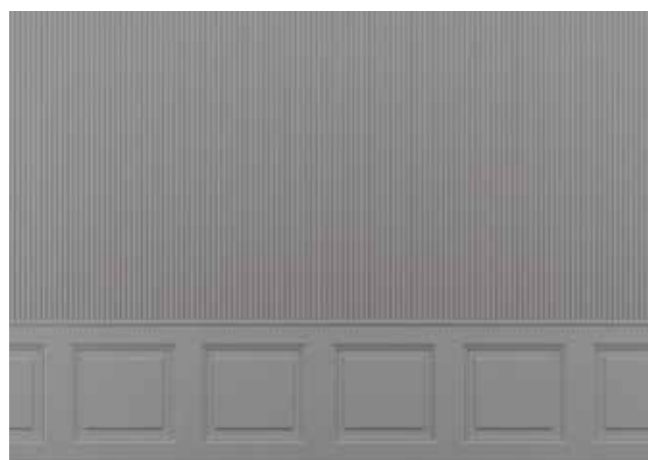

codice/code: WPC\_1015

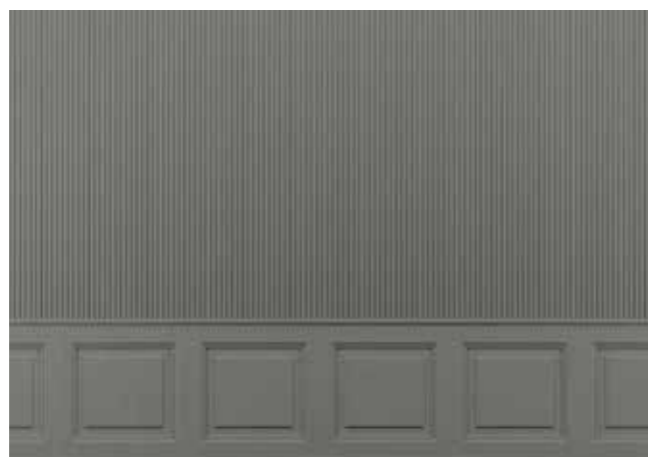

codice/code: WPC\_1017

## BOISERIE COLLECTION

Pannelli quadrati sotto e righe molto sottili sopra: il tono su tono della boiserie è elegante, sia nelle tonalità di grigio, che nelle versioni a colori.

Square panels below and very fine lines above: the tone-on-tone effect of the boiserie is elegant, both in shades of grey and in coloured versions.



codice/code: WPC\_1015

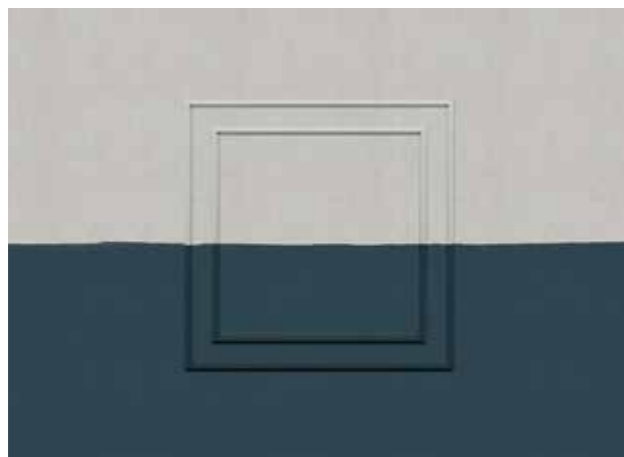

codice/code: WPC\_1021

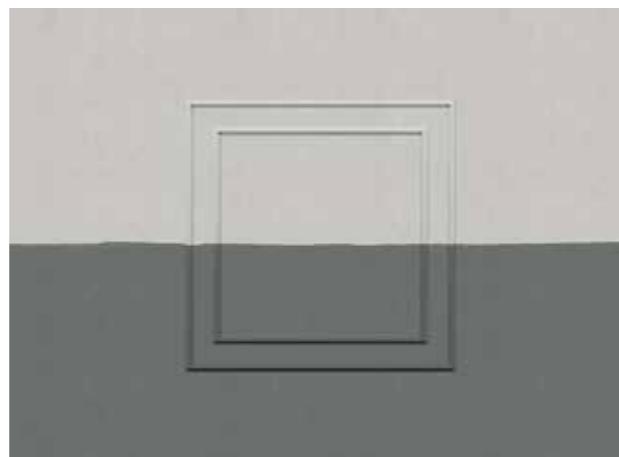

codice/code: WPC\_1022



codice/code: WPC\_1024

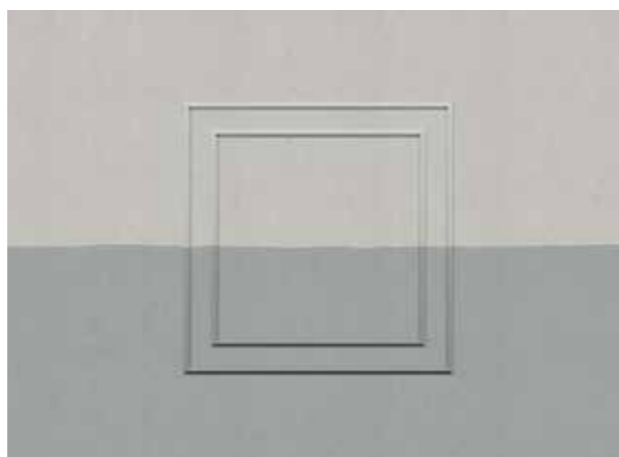

codice/code: WPC\_1026

## BOISERIE COLLECTION

Il colore divide a metà la parete: effetto boiserie ed effetto pennellata sono gli elementi principali di una carta da parati molto originale.

Colour divides the wallpaper into two parts: boiserie and brush-stroke effects are the main features of this very original wall covering.



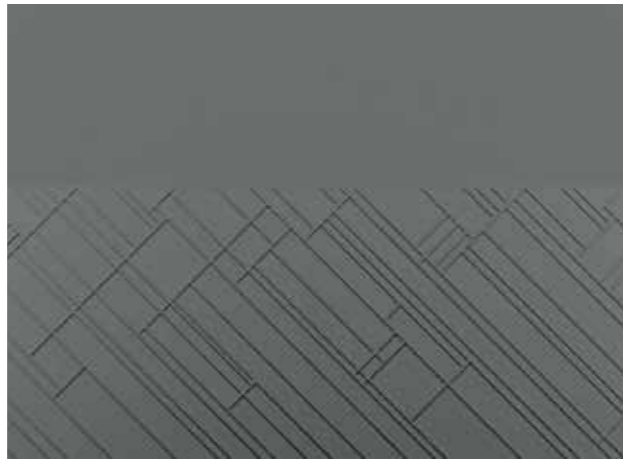

codice/code: WPC\_1040



codice/code: WPC\_1042

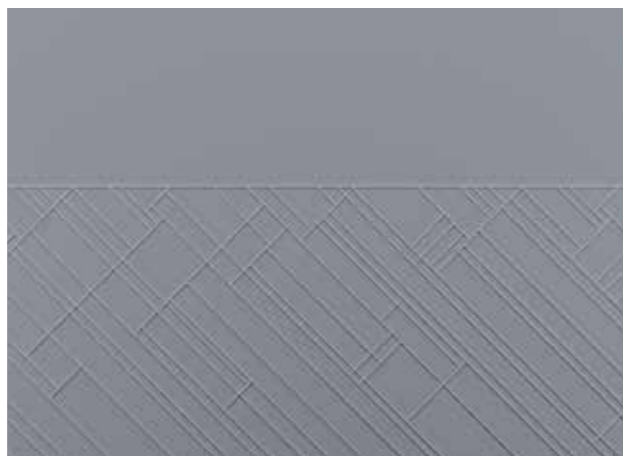

codice/code: WPC\_1044

## BOISERIE COLLECTION

Una variazione sul tema: nella sua versione minimal e moderna, le modanature disegnano delle geometrie oblique sulla parte inferiore della parete.

A variation on a theme: in their minimal, modern version, mouldings create an oblique geometric design on the lower section of the wall.



codice/code: WPC\_1040

# DECOR PANEL

UN PANNELLO IN MATERIALE HI-TECH DELLO SPESSORE DI 3 MM  
CON SPECIALE TRATTATO DI SUPERFICIE IN FINITURA OPACA.

## IDEALE IN CUCINA

PERFETTO IN CUCINA COME SCHIENALE O COME RIVESTIMENTO  
PER LE PARETI PERCHÈ RESISTENTE AL CALORE FINO A 200°C.  
LA SUPERFICIE È ANTI GRAFFIO, ANTI MACCHIA,  
LAVABILE E RESISTENTE.

## IDEALE IN BAGNO

PERFETTO IN BAGNO ANCHE PER RIVESTIRE LA CABINA DOCCIA,  
PERCHÉ IL MATERIALE RESISTE ALL'UMIDITÀ,  
IMPERMEABILE E ANTIBATTERICO.

## FACILE DA INSTALLARE

MATERIALE MOLTO LEGGERO, FACILI DA SAGOMARE.  
LA DIMENSIONE MASSIMA DI UN SINGOLO  
PANNELLO È DI CM. 300x200 MA SI POSSONO UNIRE PIÙ  
PANNELLI PER RIVESTIRE GRANDI SUPERFICI.

## SCEGLI IL TUO STILE

TUTTE LE IMMAGINI DELLE CARTE DA PARATI  
CAOS CREATIVO WALL DECOR SONO STAMPABILI  
SU QUESTO PANNELLO, SCEGLI COME DECORARE  
E CREARE IL TUO AMBIENTE IDEALE.  
NELLE PROSSIME PAGINE TROVERAI ALCUNI  
SPUNTI PER ISPIRARTI.

A 3-mm thick panel covered with a layer of hi-tech material with a special, matt-finish surface treatment.

**Ideal for the kitchen.** This panel is perfect as a kitchen splashback or to cover kitchen walls because it resists temperatures of up to 200°C.

The surface is scratch and stain resistant, washable and sturdy.

**Ideal in the bathroom.** Its antibacterial resistance to humidity and waterproof properties make it perfect for the bathroom and to cover surfaces inside shower cubicles.

**Easy to install.** Very light. Easy to shape. The maximum size of a single panel is 300x200 cm but various panels can be joined together to cover large surfaces.

**Choose your style.** All the images reproduced on Caos Creativo wall decor wallpaper can be printed on this panel too. Choose how to create and decorate your ideal room. Get inspired by some of the suggestions on the following pages.



codice/code: WDP\_630

## FLOWERS BLOOM IN THE KITCHEN

Pannelli grafici per decorare e proteggere la parete dietro il piano cottura, da collocare tra base e pensili.

Pannelli con tecnologia innovativa in grado di resistere alle fonti di calore, all'acqua e ai detersivi più comuni non abrasivi. Questi pannelli creativi sono la soluzione più intelligente per rinnovare in modo semplice, veloce ed estetico il retro fornelli in cucina.

Graphic panels decorate and protect the wall behind the hob. To be installed between base and wall units,

these panels feature innovative technology capable of resisting heat, water and the most common, non-abrasive detergents.

These creative panels are the smartest way to quickly and easily renovate the space behind the kitchen hob.

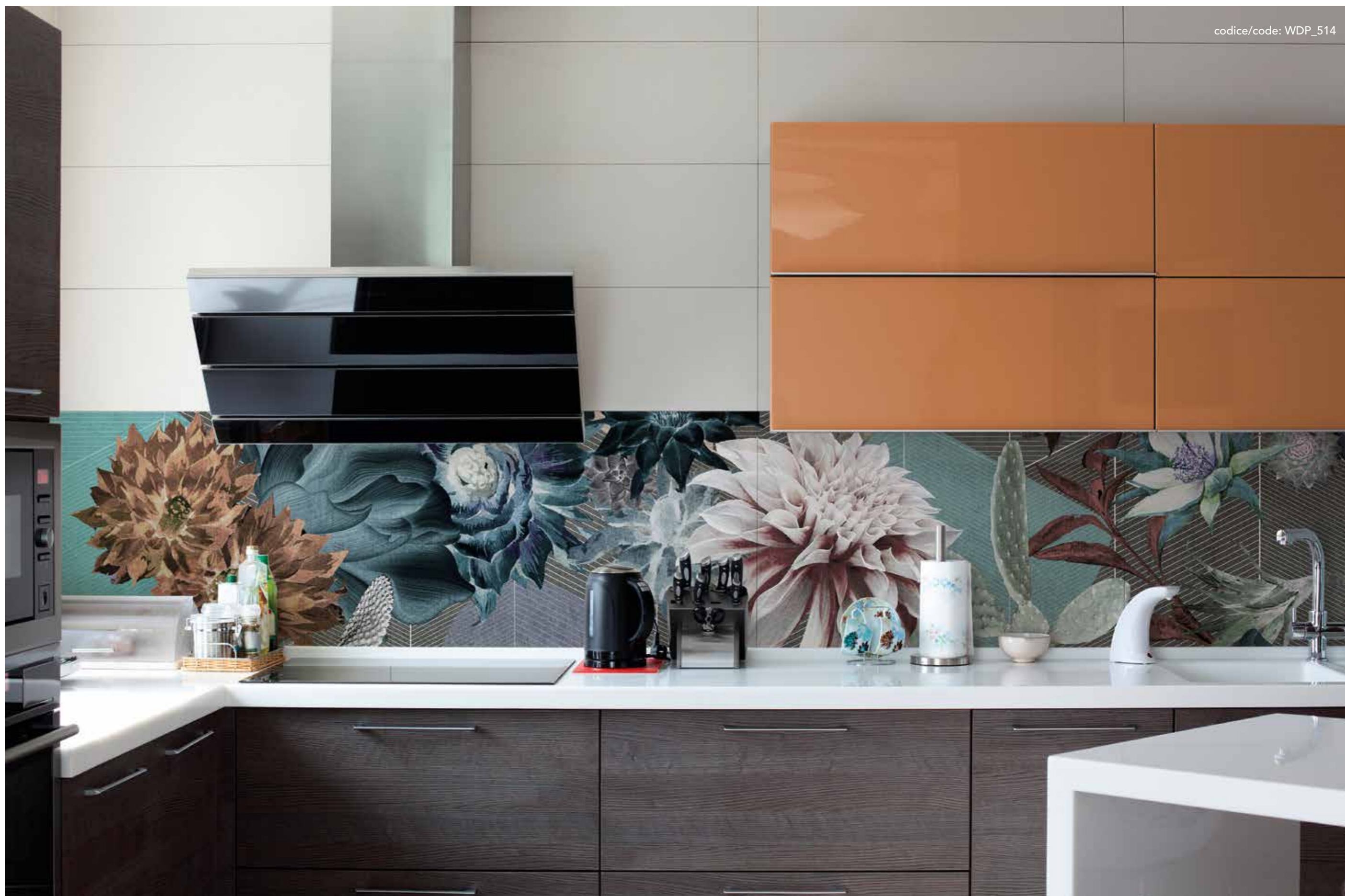

## JUNGLE MOOD



Un angolo di foresta fatto di fiori, felci e piante di ogni tipo. Sembra un posto al di fuori dello spazio e del tempo dove può succedere qualcosa di veramente meraviglioso. La luce illumina ogni piccolo dettaglio della carta da parati rendendola luminosa e preziosa.

A corner filled with forest vegetation made up of flowers, ferns and all sorts of plants. It looks like a place beyond time and space where marvellous things can really happen. Light brightens up every minute detail of the wallpaper, giving it a bright and precious appeal.

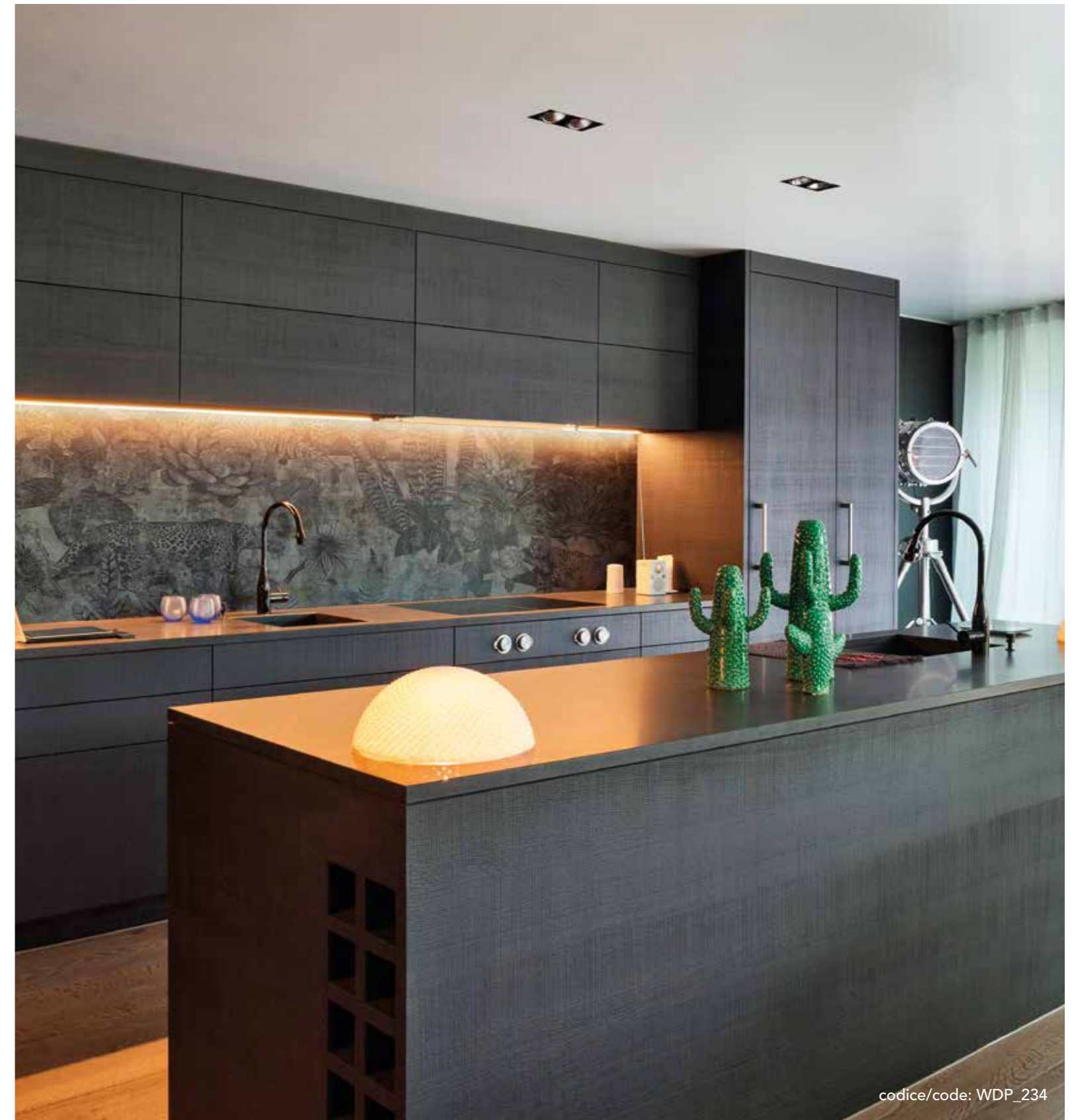



codice/code: WDP\_136



## THE JOY OF COLOR



Una palette straordinaria di colori che dona vivacità alla cucina, una fantasia che non stanca mai e che trasporta in un mondo di gioia e leggerezza. Si abbina perfettamente ad una cucina colorata e crea un ambiente pieno di vita.

An extraordinary colour palette livens up the kitchen with a pattern that never tires, carrying you into a carefree, joyful world. It looks perfect in a colourful kitchen, where it creates a really lively decor.







codice/code: WDP\_220

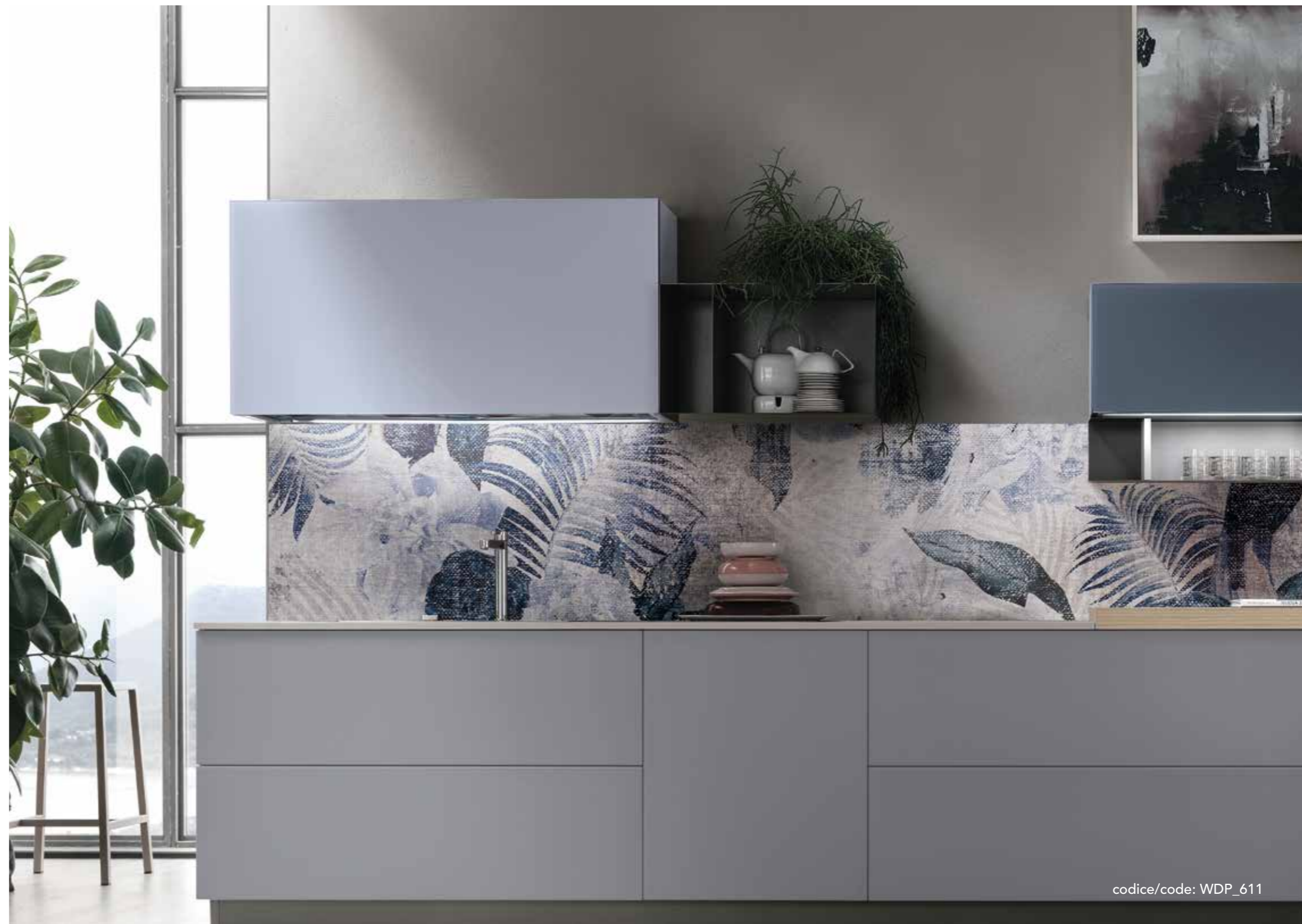

codice/code: WDP\_611

Lo stile minimal delle cucine viene arricchito dai dettagli dati dalla grafica e dalle sfumature di colore, i toni del grigio e del blu si abbinano perfettamente ad un design contemporaneo.

The minimalist style of the kitchen cabinets is enriched by graphic details and shades of colour. Grey and blue tones harmonise perfectly with contemporary design.

TROPICAL STYLE

codice/code: WDP\_600



## VINTAGE ELEGANCE

Basta un tocco di colore per creare una cucina speciale.  
Una piacevole decorazione tra base e pensile,  
per rompere gli schemi tradizionali in cucina.

A touch of colour is all you need to create a special kitchen.  
A nicely-decorated wall between base and wall units breaks  
the kitchen out of the traditional mould.





## SPECIAL BATHROOMS

Vi suggeriamo tante proposte per dare un tocco di personalità al vostro bagno!  
Tante idee grafiche utili per arricchire le pareti della propria dimora e creare un effetto scenografico.

We are full of ideas to add a touch of personality to your bathroom!  
Lots of graphic designs can be used to embellish the walls of your home and create a spectacular effect.



## NATURAL INSPIRATIONS

Decor panel è perfetto per rivestire le pareti dei bagni e dei box doccia perché resistente all'acqua. Dalla camera si passa al bagno con una romantica cascata di fiori per immergersi nella natura. Scegli, tra la nostra gallery, tante grafiche per creare scenografie uniche.

Since it is water resistant, Decor panel is the perfect way to cover the walls of bathrooms and shower enclosures. The bathroom is distinguished from the bedroom by a wall covered with a cascade of flowers: the perfect place to soak up nature. Choose from the many graphic designs of our gallery to create unique settings.



codice/code: WDP\_311



codice/code: WDP\_202

Come regalare carattere al tuo bagno?  
 Se vuoi osare scegli tra le grafiche dei Decor  
 panel stile jungle o effetto soft acquerello.

How can you add character to your bathroom?  
 If you really want something daring, choose  
 from the jungle-style or soft, watercolour-effect graphic  
 designs of our Decor panels.



codice/code: WDP\_529



MODERN SHOWERS



codice/code: WDP\_226

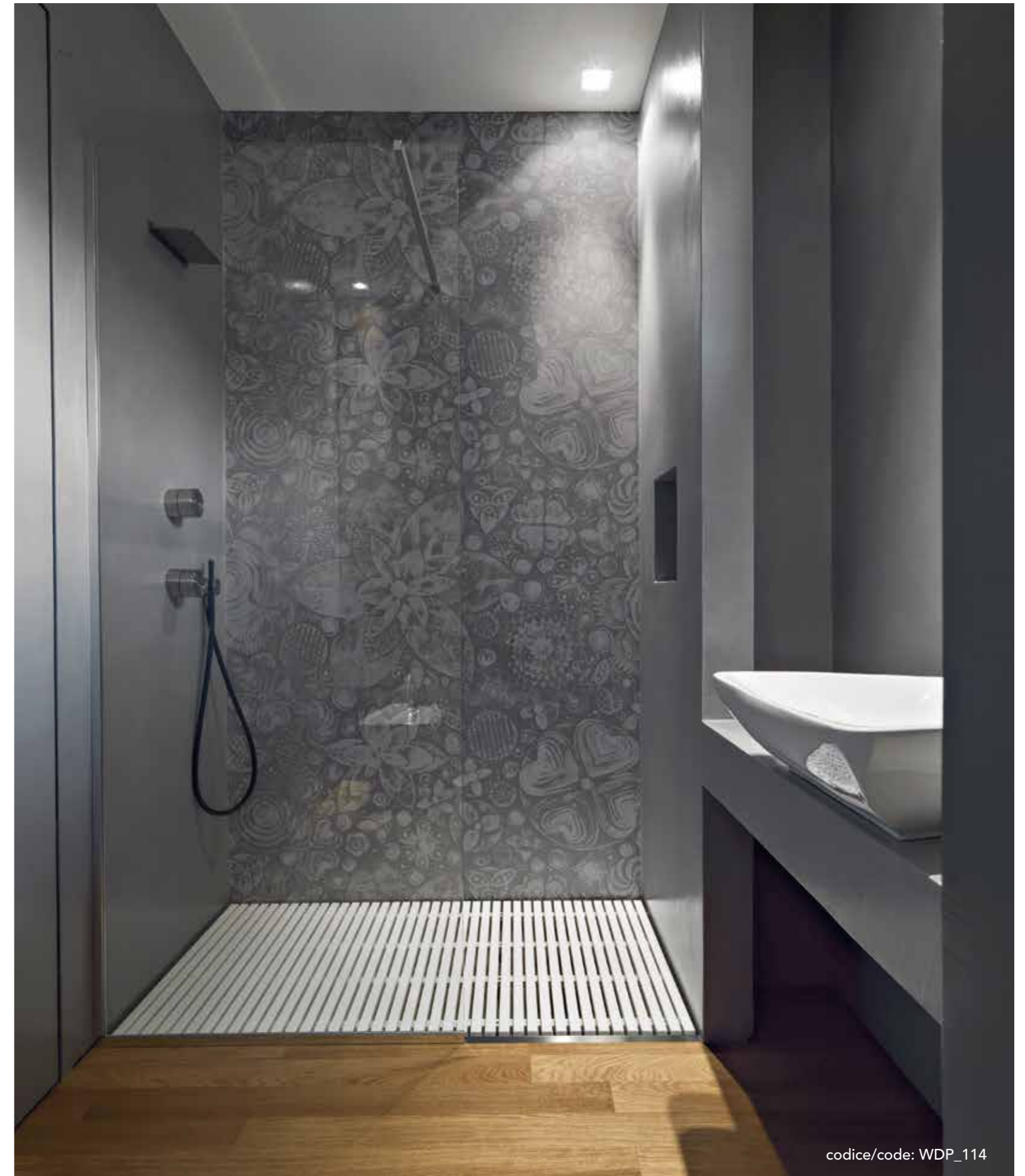

codice/code: WDP\_114

## JUST FOR KIDS

C'è una grafica per ogni cameretta. C'è l'imbarazzo della scelta per decorare la stanza dei bambini rispettando i loro gusti e la loro personalità.

I Decor panel sono perfetti per aree di studio e spazi da condividere con amici e compagni.

There's a pattern for every kid's bedroom. You're spoilt for choice if you want to decorate your child's room respecting their tastes and personality.

Our Decor panels are perfect for study corners and spaces to share with friends and school mates.



codice/code: WDP\_709

# LAVAGNA

## UN IDEA PER SPAZI CREATIVI

UN PANNELLO IN MATERIALE HI-TECH  
DELLO SPESSORE DI 3 MM  
CON FINITURA EFFETTO LAVAGNA

IDEALE PER SPAZI DI COMUNICAZIONE E CREATIVITÀ  
PER SCUOLE, ATTIVITÀ COMMERCIALI,  
ZONE RICREATIVE, CAMERETTE E IN CUCINA  
LA SUPERFICIE È SUPER RESISTENTE,  
SCRIVIBILE CON GESSETTO E CANCELLABILE.

A 3-mm thick panel in hi-tech material with a blackboard-effect finish.

Ideal in spaces focused on communication and creativity in schools, shops, recreation centres, children's bedrooms and kitchens, it has an extremely sturdy surface you can write on and erase, over and over again.



## SOCIAL KITCHEN

Per creare una writing zone personalizzabile, che coniuga una funzionalità da social familiare a un fascino dal retrogusto vintage. La lavagna pensata per chi in cucina vuole usare anche gessetti e fantasia.

To create a customised writing area that combines the possibility of communicating among family members with the charm of the vintage style. A blackboard designed for those who want to use chalks and the imagination, even in the kitchen.



## COLOUR YOUR WALL

Esteticamente molto piacevoli e assolutamente pratiche, le pareti come lavagna sono un modo originale e fantasioso per portare allegria e giocosità in casa.

Beautiful to look at and very practical, blackboard walls are an original and imaginative way to bring fun and playfulness to the home.





## CREATIVE ROOMS

Una superficie su cui scrivere e ri-scrivere senza limiti promemoria e appuntamenti e tutti i pensieri che ti passano per la testa. Di grande tendenza e creativi, i pannelli decor lavagna sono il modo migliore per dare un tocco di originalità alla casa.

A surface to write and re-write a limitless number of notes, shopping lists, appointments and ideas on. Very trendy and creative, our blackboard Decor panels are the best way to add a touch of originality to your home.

ROOMS FOR CREATIVITY





## GUIDA TECNICA TECHNICAL GUIDE

	WALLPAPER	TECNICHE DI STAMPA PRINTING TECHNIQUES	FINITURE FINISHES
CODICE ORDINE ORDER CODE	<b>TIPOLOGIE DI SUPPORTO</b> TYPE OF SUBSTRATE	<b>COLORE</b> stampa latex latex printing technology	<b>DROP SYSTEM</b> resistente all'acqua water resistant
<b>WPCL</b>	<b>LINARA</b> spessore / thickness 350 gr Supporto con trama effetto lino, composto da tnt (tessuto non tessuto). Fasce fornite in dimensione L. 60 cm. Linen-effect substrate made of non-woven fabric. Supplied in 60-cm wide strips.	✓	
<b>WPCE</b>	<b>ECO-CANVAS</b> spessore / thickness 350 gr Supporto ecologico in finitura opaca anti-riflesso con trama tessuto effetto tela composta da tnt (tessuto non tessuto) saturo di lattice rinforzato con fibre sintetiche. Fasce fornite in dimensione L. 60 cm. Matt, ecological, non-reflective substrate with canvas fabric-effect texture, made of non-woven fabric saturated with latex and strengthened by means of synthetic fibres. Strips are 60-cm wide.	✓	
<b>WPCF</b>	<b>FIBRA DI VETRO</b> spessore / thickness 290 gr Wallpaper in fibra di vetro dalla texture effetto intreccio a trama fine. Fornita in fasce da 90 cm. Fibreglass wallpaper with a fine, woven-effect texture. Supplied in 90-cm wide strips.	✓	✓

CODICE ORDINE ORDER CODE	PANNELLI	COLORE stampa latex latex printing technology
<b>WDP</b>	<b>DECOR PANEL</b> spessore / thickness 3 mm Materiale hi - tech composto da due fogli alluminio accoppiati con un'anima in polietilene estruso trattato con vernice trasparente opaca. La dimensione massima di un singolo pannello è di cm. 300x150. Hi-tech material composed of two sheets of aluminium foil treated with transparent matt varnish and bonded to an extruded polyethylene core. The maximum size of a single panel is 300x150 cm.	✓
<b>WDPL</b>	<b>LAVAGNA</b> spessore / thickness 3 mm Materiale hi - tech composto da due fogli alluminio accoppiati con un'anima in polietilene estruso con finitura acrilica lavagna. La dimensione massima di un singolo pannello è di cm. 300x150 Hi-tech material composed of two sheets of aluminium foil with an acrylic, blackboard finish bonded to an extruded polyethylene core. The maximum size of a single panel is 300x150 cm.	



**contact**

ordini.wall@caoscreativo.it

Tel. +39 0445 1654438



*Caos creativo*  
by Rossi&Co.



---

**Caos creativo**  
è un marchio di proprietà di  
Rossi&Co. s.r.l.

**Ufficio commerciale e ordini**  
Via delle Pastorelle, 16  
36016 Thiene (VI)  
t. +39 0445 1654438

**Logistica**  
Viale Frasinetti, 100  
31046 Oderzo (TV)  
t. +39 0422 713570

**Sede Legale**  
Via Bassano del Grappa,3  
36030 Sarcedo (VI)

C.F. e P.IVA 03991950241  
rossieco@pec.it

[caoscreativo.it](http://caoscreativo.it)

